



АДМИНИСТРАЦИЯ
ПОГРАНИЧНОГО МУНИЦИПАЛЬНОГО ОКРУГА
ПРИМОРСКОГО КРАЯ

ПОСТАНОВЛЕНИЕ

18.02.2021

п. Пограничный

№ 137

Об утверждении проекта планировки и межевания территории по линейному объекту «Подъезд к с. Барано-Оренбургское протяженностью 2313 м»

В соответствии с Градостроительным кодексом РФ, Федеральным законом от 06.10.2003 № 131-ФЗ «Об общих принципах организации местного самоуправления в Российской Федерации», Федеральным законом от 13.07.2015 № 212-ФЗ «О свободном порте Владивосток», постановлением главы Администрации Пограничного муниципального округа от 19.10.2020 № 191 «О подготовке документации по планировке территории в части разработки проекта планировки территории и проекта межевания территории по линейному объекту «Подъезд к с. Барано-Оренбургское протяженностью 2313 м», Администрация Пограничного муниципального округа

ПОСТАНОВЛЯЕТ:

1. Утвердить проект планировки и межевания территории по линейному объекту «Подъезд к с. Барано-Оренбургское протяженностью 2313 м» в следующем составе:
- проект планировки территории по линейному объекту «Подъезд к с. Барано-Оренбургское протяженностью 2313 м» (приложение 1);

- проект межевания территории по линейному объекту «Подъезд к с. Барано-Оренбургское протяженностью 2313 м» (приложение 2)»

2 Настоящее постановление опубликовать в районной газете «Вестник Приграничья» и разместить на официальном сайте Администрации и Думы Пограничного муниципального округа (www.pogranichny.ru).

3. Контроль за исполнением настоящего постановления возложить на первого заместителя главы Администрации Пограничного муниципального округа Белова В.Ю.

Глава муниципального округа
глава Администрации
муниципального округа



О.А. Александров

О.А. Мухина
24 0 19

К № 301_1 Администрация ПМО

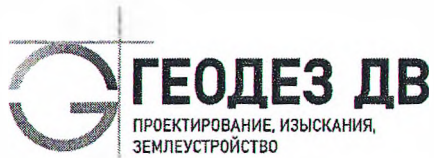

Общество с ограниченной ответственностью
«Проектно-изыскательская компания «ГеодезДВ»
ИНН 2536312936 ОГРН1182536032876
Почтовый адрес: 690063, Приморский край,
г. Владивосток, а/я №13
e-mail: geodezdv@mail.ru

**Документация по планировке территории в части
разработки проекта планировки территории и
проекта межевания территории
по линейному объекту «Подъезд к
с. Барано-Оренбургское протяженностью 2313 м»**

**Том 1
Проект планировки территории.
Основная часть**

МК 0120300006720000015-002 2.ДПТ-ППТ-ОЧ
Раздел 1. Проект планировки территории. Графическая часть
Раздел 2. Положение о размещении линейного объекта



Общество с ограниченной ответственностью
«Проектно-изыскательская компания «ГеодезДВ»
ИНН 2536312936 ОГРН1182536032876
Почтовый адрес: 690063, Приморский край,
г. Владивосток, а/я №13
e-mail: geodezdv@mail.ru

**Документация по планировке территории в части
разработки проекта планировки территории и
проекта межевания территории
по линейному объекту «Подъезд к
с. Барано-Оренбургское протяженностью 2313 м»**

**Том 1
Проект планировки территории.
Основная часть**

МК 0120300006720000015-002 2.ДПТ-ППТ-ОЧ
Раздел 1. Проект планировки территории. Графическая часть
Раздел 2. Положение о размещении линейного объекта

Директор

Главный инженер



Галанов А. В.

Ивашина И. Г.

г. Владивосток 2020 г.

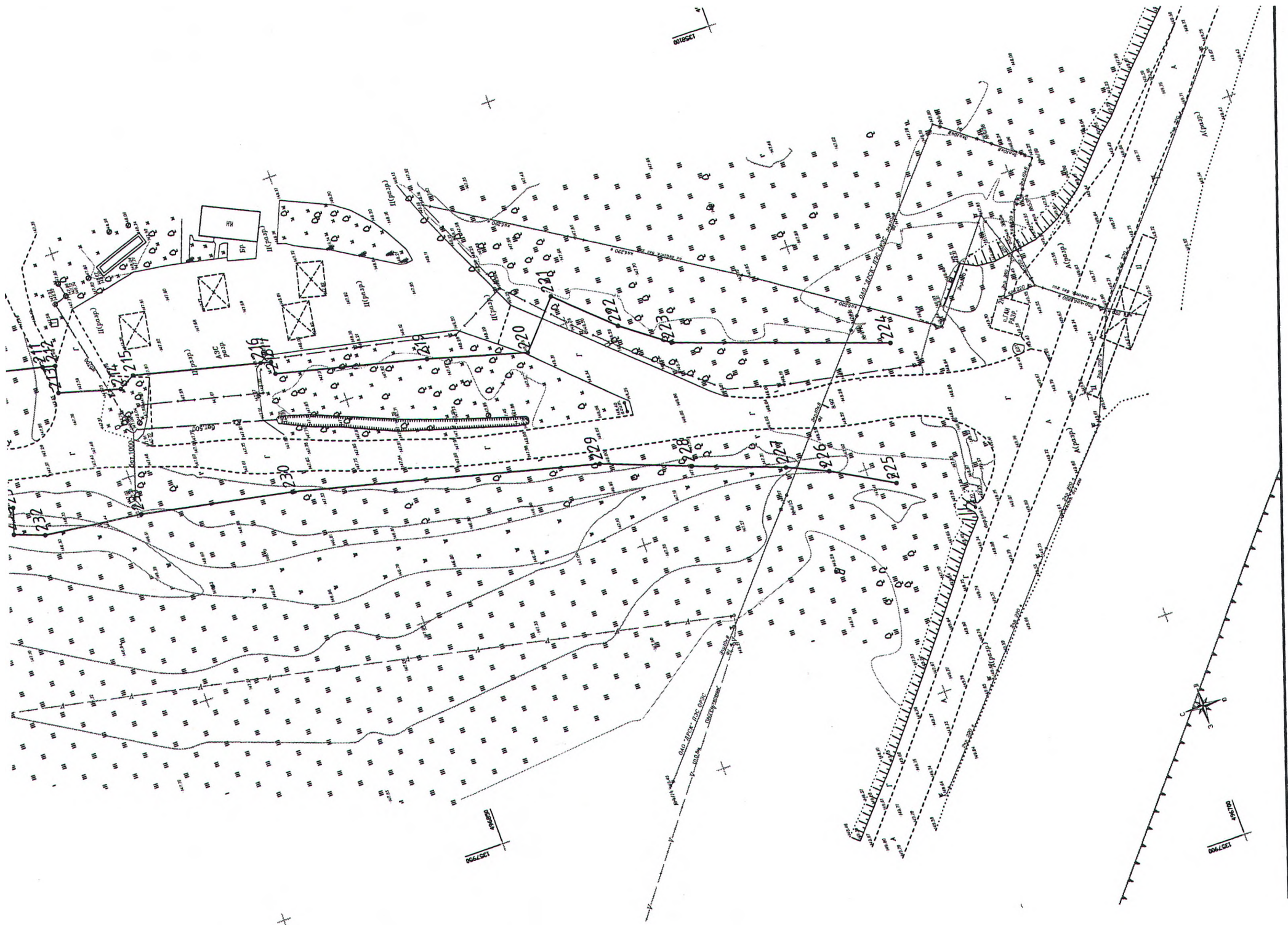

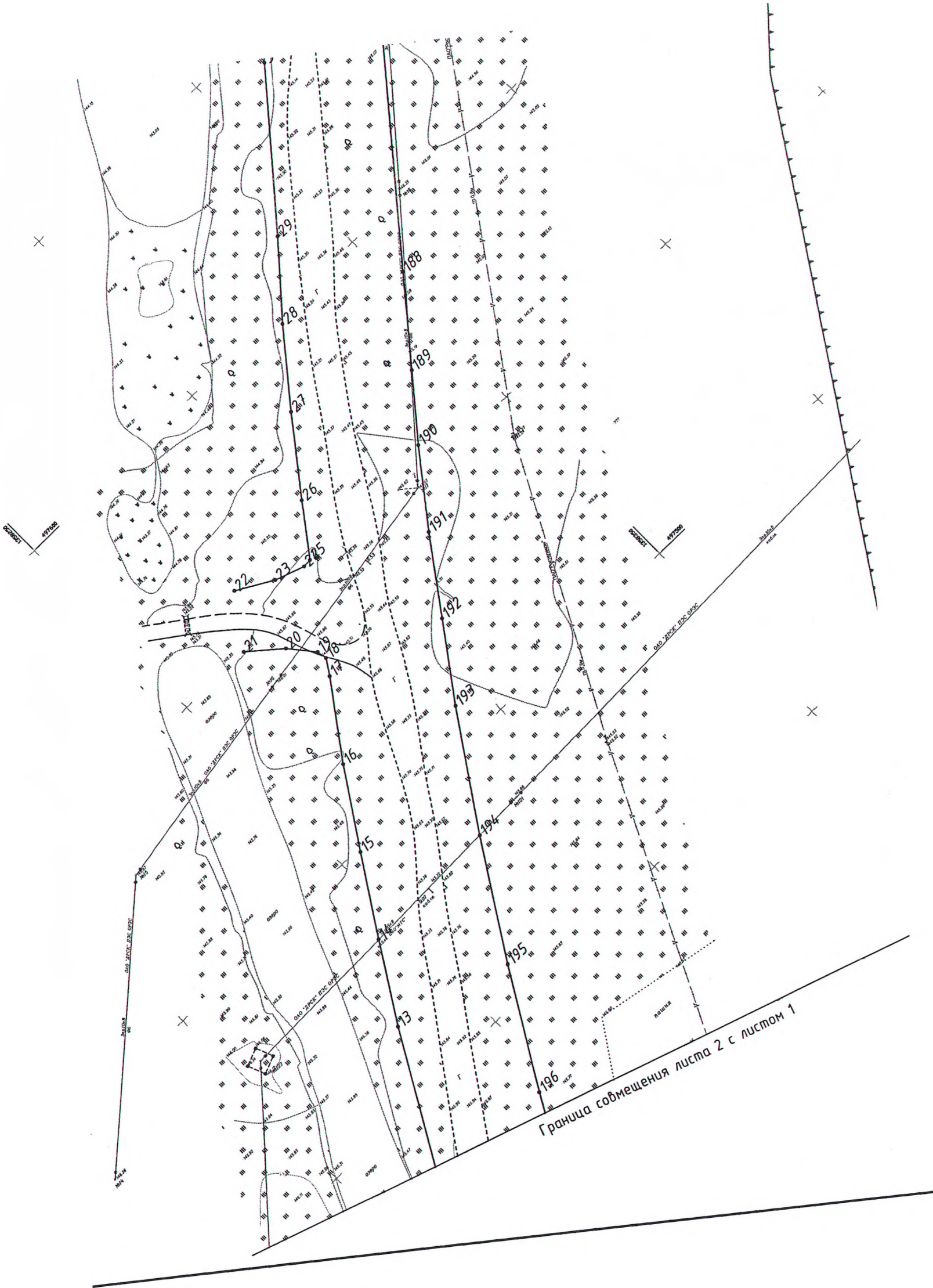

Граница совмещения листа 2 с листом 1

Граница совмещения листа 3 с листом 2

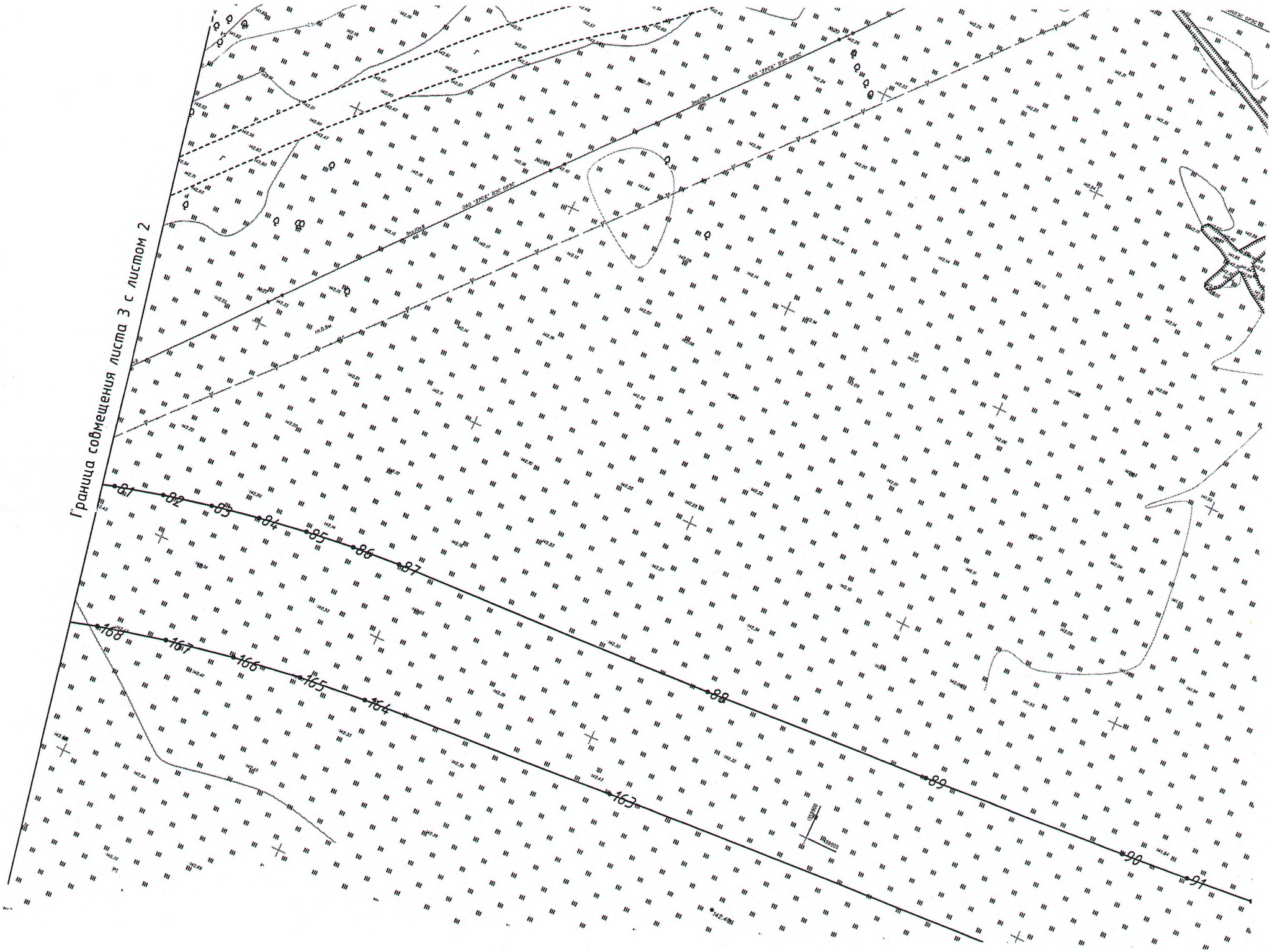

Неотъемлемое приложение к чертежу красных линий

**Перечень координат характерных точек красных линий.
Система координат МСК25.**

Номера точек контура	Координаты, м	
	X	Y
1	497239.41	1358118.91
2	497238.42	1358123.29
3	497238.11	1358130.24
4	497239.38	1358132.53
5	497273.13	1358142.64
6	497291.67	1358151.10
7	497309.58	1358160.53
8	497319.05	1358164.04
9	497328.29	1358168.08
10	497333.33	1358170.48
11	497341.23	1358173.35
12	497356.30	1358179.06
13	497370.23	1358184.77
14	497384.93	1358189.83
15	497429.50	1358213.79
16	497464.82	1358233.48
17	497482.10	1358244.13
18	497499.14	1358254.94
19	497516.16	1358266.02
20	497532.51	1358277.61
21	497536.03	1358279.86
22	497538.31	1358279.48
23	497543.82	1358275.06
24	497549.95	1358267.80
25	497561.38	1358275.97
26	497556.69	1358284.19
27	497554.39	1358290.86
28	497554.53	1358292.77
29	497565.56	1358300.89
30	497581.74	1358313.14
31	497597.61	1358325.78
32	497612.82	1358339.01
33	497643.50	1358364.63
36	497666.39	1358384.03
37	497689.70	1358402.87
38	497712.58	1358422.34
39	497743.42	1358447.71
40	497760.88	1358461.44
41	497764.07	1358460.78
42	497767.24	1358457.80
43	497779.62	1358468.00
44	497777.15	1358471.73
45	497776.76	1358473.96
46	497777.99	1358475.70

Номера точек контура	Координаты, м	
	X	Y
47	497789.81	1358485.89
48	497805.27	1358498.49
49	497820.82	1358511.02
50	497836.38	1358523.63
51	497851.88	1358536.34
52	497867.24	1358549.06
53	497867.33	1358549.13
54	497882.93	1358561.62
55	497890.66	1358568.16
56	497905.98	1358581.46
57	497913.69	1358588.24
58	497924.66	1358599.16
59	497931.76	1358606.67
60	497938.72	1358614.41
61	497945.41	1358622.26
62	497951.90	1358630.37
63	497958.18	1358638.55
64	497964.30	1358647.06
65	497969.89	1358655.95
66	497975.08	1358664.86
67	497979.83	1358673.08
68	497983.47	1358675.62
69	497988.05	1358675.42
70	497999.95	1358672.63
71	498003.87	1358671.19
72	498007.64	1358669.44
73	498013.54	1358664.64
74	498024.59	1358676.38
75	498019.55	1358681.07
76	498015.14	1358684.75
77	498010.56	1358688.30
78	498006.56	1358691.08
79	497997.43	1358697.50
80	497994.79	1358700.56
81	497994.55	1358704.91
82	497998.98	1358716.79
83	498002.38	1358726.63
84	498005.48	1358736.61
85	498008.13	1358746.70
86	498010.43	1358756.91
87	498012.33	1358767.12
88	498013.94	1358777.36
89	498015.12	1358787.64
90	498015.92	1358797.88

Номера точек контура	Координаты, м	
	X	Y
91	498019.17	1358868.22
92	498022.49	1358918.07
93	498025.65	1358962.85
94	498026.83	1358977.63
95	498028.27	1358992.28
96	498030.10	1359006.79
97	498032.47	1359021.12
98	498035.61	1359035.21
99	498039.51	1359049.10
100	498044.08	1359062.81
101	498049.89	1359077.71
102	498055.17	1359089.42
103	498061.76	1359102.25
104	498068.92	1359114.80
105	498076.60	1359127.01
106	498084.80	1359138.96
107	498093.49	1359150.30
108	498102.61	1359160.25
109	498105.98	1359160.93
110	498122.20	1359175.89
111	498136.61	1359188.32
112	498151.83	1359199.72
113	498163.71	1359207.64
114	498175.96	1359214.94
115	498188.56	1359221.65
116	498200.72	1359227.38
117	498214.78	1359233.22
118	498228.40	1359238.17
119	498242.37	1359242.67
120	498256.42	1359247.42
121	498280.02	1359254.84
122	498297.70	1359259.84
123	498288.79	1359283.89
124	498272.38	1359284.00
125	498267.69	1359283.48
126	498263.05	1359282.56
127	498224.67	1359271.19
128	498214.88	1359268.04
129	498210.70	1359266.69
130	498201.12	1359263.32
131	498191.62	1359259.53
132	498182.36	1359255.37
133	498173.23	1359250.94
134	498164.23	1359246.25
135	498155.38	1359241.28
136	498146.68	1359236.05
137	498138.15	1359230.53
138	498129.80	1359224.75
139	498121.64	1359218.72

Номера точек контура	Координаты, м	
	X	Y
140	498113.66	1359212.45
141	498105.86	1359205.99
142	498098.19	1359199.31
143	498090.81	1359192.13
144	498083.92	1359184.64
145	498077.22	1359177.17
146	498070.54	1359169.51
147	498064.12	1359161.60
148	498058.01	1359153.48
149	498052.18	1359145.14
150	498046.64	1359136.62
151	498041.39	1359127.90
152	498036.45	1359119.02
153	498031.80	1359109.99
154	498027.44	1359100.81
155	498023.37	1359091.51
156	498019.59	1359082.09
157	498016.11	1359072.55
158	498012.94	1359062.90
159	498010.08	1359053.16
160	498007.53	1359043.32
161	498005.31	1359033.47
162	498003.38	1359023.45
163	498001.76	1359013.43
164	497999.93	1358998.30
165	497997.06	1358958.27
166	497990.71	1358858.48
167	497986.69	1358803.25
168	497985.35	1358788.94
169	497983.29	1358774.33
170	497980.56	1358759.85
171	497977.12	1358745.52
172	497972.96	1358731.38
173	497968.09	1358717.47
174	497962.52	1358703.80
175	497956.42	1358690.35
176	497949.49	1358677.40
177	497941.84	1358664.75
178	497933.68	1358652.46
179	497924.95	1358640.56
180	497915.52	1358629.29
181	497905.45	1358618.45
182	497895.00	1358608.05
183	497884.23	1358598.28
184	497865.04	1358582.09
185	497834.00	1358556.81
186	497808.90	1358535.88
187	497787.94	1358518.36
188	497741.83	1358479.98

Номера точек контура	Координаты, м	
	X	Y
189	497695.55	1358441.85
190	497633.52	1358391.36
191	497587.08	1358353.37
192	497569.45	1358339.15
193	497556.06	1358328.26
194	497540.21	1358316.29
195	497523.99	1358304.73
196	497507.71	1358293.26
197	497482.80	1358276.78
198	497457.45	1358261.04
199	497431.63	1358246.04
200	497405.47	1358231.63
201	497378.83	1358218.18
202	497351.83	1358205.38
203	497324.47	1358193.51
204	497296.75	1358182.32
205	497268.82	1358171.75
206	497240.57	1358162.22
207	497209.96	1358152.93
208	497203.67	1358149.97
209	497176.93	1358143.92
210	497125.15	1358130.63
211	497066.90	1358116.21
212	497008.70	1358101.79
213	496950.45	1358087.52
214	496909.85	1358078.09
215	496907.17	1358077.47
216	496908.44	1358071.80
217	496895.39	1358068.13
218	496891.92	1358070.03
219	496865.00	1358063.45

Номера точек контура	Координаты, м	
	X	Y
220	496862.79	1358062.91
221	496862.70	1358060.25
222	496830.65	1358052.55
223	496809.79	1358046.84
224	496801.13	1358056.49
225	496789.62	1358045.92
226	496780.08	1358038.89
227	496735.99	1358023.73
228	496744.75	1357995.17
229	496757.39	1358002.25
230	496765.83	1358005.98
231	496784.73	1358012.76
232	496803.09	1358019.57
233	496867.62	1358035.42
234	496900.11	1358041.64
235	496921.30	1358044.28
236	496927.72	1358046.61
237	496925.97	1358052.12
238	496933.32	1358053.43
239	496972.46	1358062.98
240	496991.34	1358069.67
241	497039.95	1358081.10
242	497088.44	1358093.17
243	497146.85	1358107.11
244	497185.89	1358116.71
245	497205.40	1358122.00
246	497218.44	1358125.96
247	497220.91	1358124.77
248	497224.48	1358118.99
249	497226.03	1358114.72

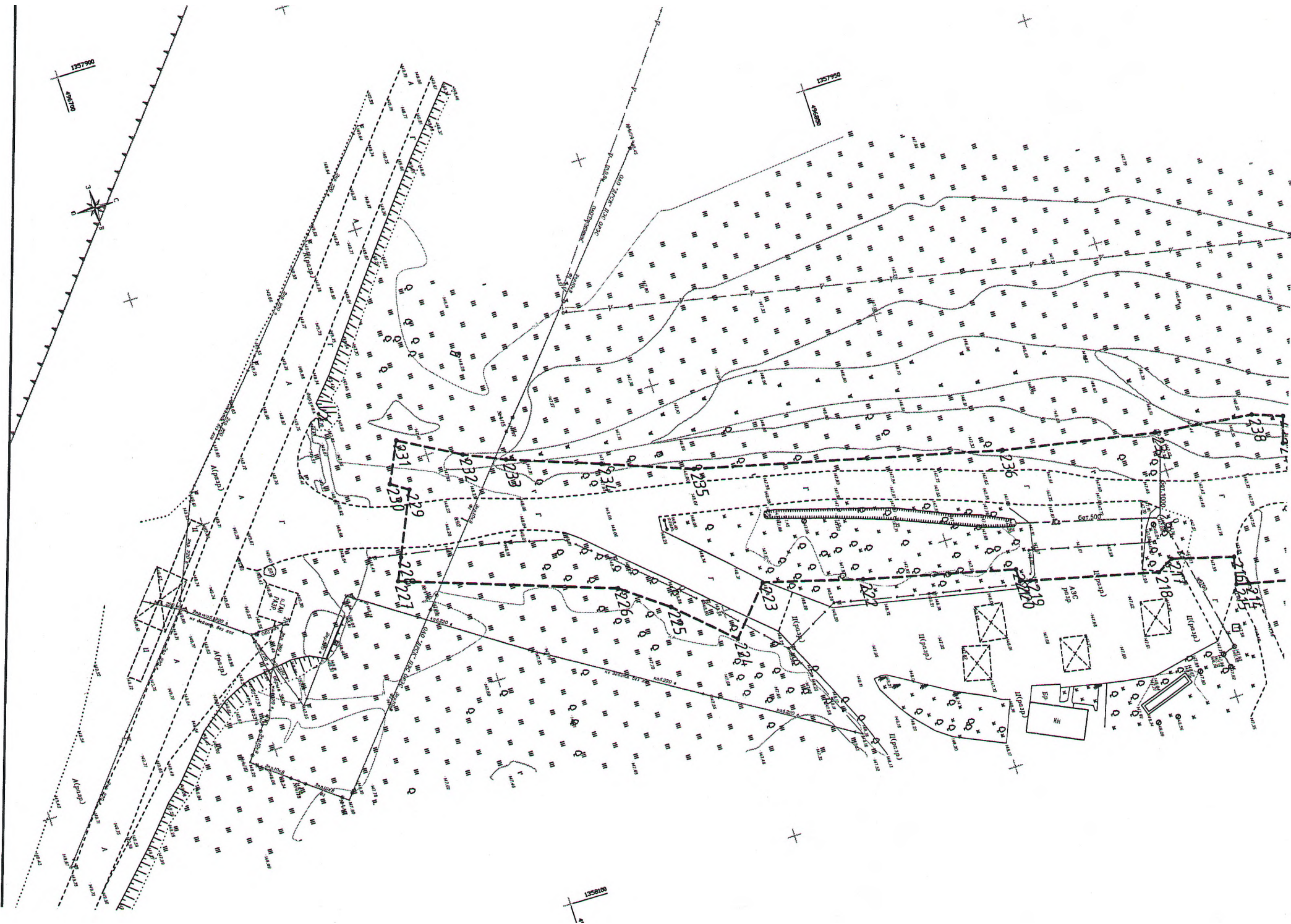

1357950

1357950



1358100

2231
2230

2232
2233

2234
2235

2236
2237

2238
2239

2240
2241

2242
2243

2244
2245

2246
2247

2248
2249

2250
2251

2252
2253

2254
2255

2256
2257

2258
2259

2260
2261

2262
2263

2264
2265

2266
2267

2268
2269

2270
2271

2272
2273

2274
2275

2276
2277

2278
2279

2280
2281

2282
2283

2284
2285

2286
2287

2288
2289

2290
2291

2292
2293

2294
2295

2296
2297

2298
2299

2300
2301

2302
2303

2304
2305

2306
2307

2308
2309

2310
2311

2312
2313

2314
2315

2316
2317

2318
2319

2320
2321

2322
2323

2324
2325

2326
2327

2328
2329

2330
2331

2332
2333

2334
2335

2336
2337

2338
2339

2340
2341

2342
2343

2344
2345

2346
2347

2348
2349

2350
2351

2352
2353

2354
2355

2356
2357

2358
2359

2360
2361

2362
2363

2364
2365

2366
2367

2368
2369

2370
2371

2372
2373

2374
2375

2376
2377

2378
2379

2380
2381

2382
2383

2384
2385

2386
2387

2388
2389

2390
2391

2392
2393

2394
2395

2396
2397

2398
2399

2400
2401

2402
2403

2404
2405

2406
2407

2408
2409

2410
2411

2412
2413

2414
2415

2416
2417

2418
2419

2420
2421

2422
2423

2424
2425

2426
2427

2428
2429

2430
2431

2432
2433

2434
2435

2436
2437

2438
2439

2440
2441

2442
2443

2444
2445

2446
2447

2448
2449

2450
2451

2452
2453

2454
2455

2456
2457

2458
2459

2460
2461

2462
2463

2464
2465

2466
2467

2468
2469

2470
2471

2472
2473

2474
2475

2476
2477

2478
2479

2480
2481

2482
2483

2484
2485

2486
2487

2488
2489

2490
2491

2492
2493

2494
2495

2496
2497

2498
2499

2500
2501

2502
2503

2504
2505

2506
2507

2508
2509

2510
2511

2512
2513

2514
2515

2516
2517

2518
2519

2520
2521

2522
2523

2524
2525

2526
2527

2528
2529

2530
2531

2532
2533

2534
2535

2536
2537

2538
2539

2540
2541

2542
2543

2544
2545

2546
2547

2548
2549

2550
2551

2552
2553

2554
2555

2556
2557

2558
2559

2560
2561

2562
2563

2564
2565

2566
2567

2568
2569

2570
2571

2572
2573

2574
2575

2576
2577

2578
2579

2580
2581

2582
2583

2584
2585

2586
2587

2588
2589

2590
2591

2592
2593

2594
2595

2596
2597

2598
2599

2600
2601

2602
2603

2604
2605

2606
2607

2608
2609

2610
2611

2612
2613

2614
2615

2616
2617

2618
2619

2620
2621

2622
2623

2624
2625

2626
2627

2628
2629

2630
2631

2632
2633

2634
2635

2636
2637

2638
2639

2640
2641

2642
2643

2644
2645

2646
2647

2648
2649

2650
2651

2652
2653

2654
2655

2656
2657

2658
2659

2660
2661

2662
2663

2664
2665

2666
2667

2668
2669

2670
2671

2672
2673

2674
2675

2676
2677

2678
2679

2680
2681

2682
2683

2684
2685

2686
2687

2688
2689

2690
2691

2692
2693

2694
2695

2696
2697

2698
2699

2700
2701

2702
2703

2704
2705

2706
2707

2708
2709

2710
2711

2712
2713

2714
2715

2716
2717

2718
2719

2720
2721

2722
2723

2724
2725

2726
2727

2728
2729

2730
2731

2732
2733

2734
2735

2736
2737

2738
2739

2740
2741

2742
2743

2744
2745

2746
2747

2748
2749

2750
2751

2752
2753

2754
2755

2756
2757

2758
2759

2760
2761

2762
2763

2764
2765

2766
2767

2768
2769

2770
2771

2772
2773

2774
2775

2776
2777

2778
2779

2780
2781

2782
2783

<

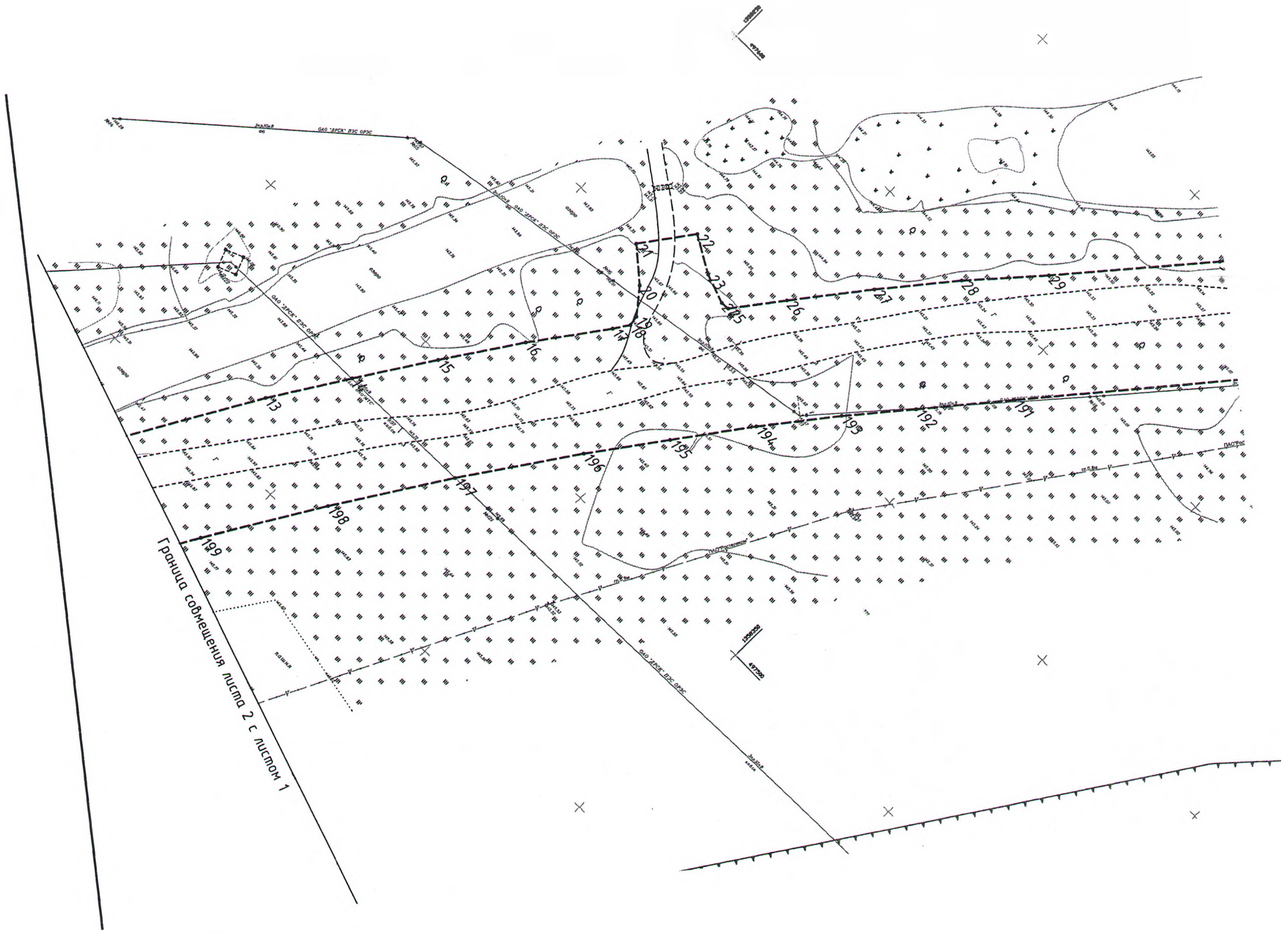

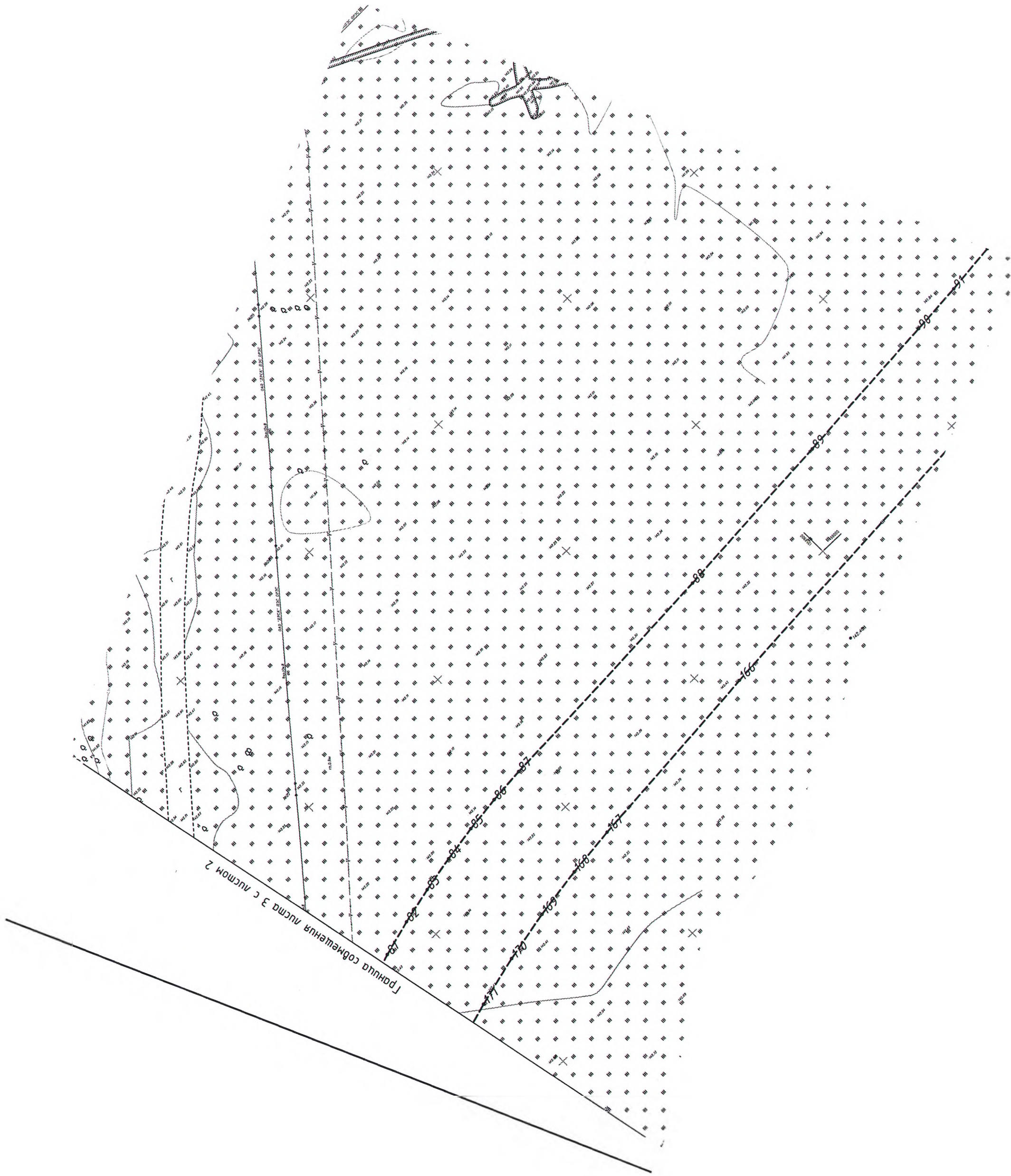

ОСНОВНАЯ ЧАСТЬ ПРОЕКТА ПЛАНИРОВКИ ТЕРРИТОРИИ. ПОЛОЖЕНИЕ О РАЗМЕЩЕНИИ ЛИНЕЙНЫХ ОБЪЕКТОВ.

- 1 Наименование, основные характеристики (категория, протяженность, проектная мощность, пропускная способность, грузонапряженность, интенсивность движения) и назначение планируемых для размещения линейных объектов, а также линейных объектов, подлежащих реконструкции в связи с изменением их местоположения

Документация по планировке территории разрабатывается в отношении линейного объекта «Подъезд к с. Барано-Оренбургское протяженностью 2313 м». Заказчиком выступает администрация Пограничного муниципального округа, по муниципальному контракту от 02.04.2020 г. № 0120300006720000015-002 на проектно-изыскательские работы, исполнителем является ООО «ПИК «ГеодезДВ».

Планируемый линейный объект, относящийся к транспортной инфраструктуре общего пользования, создаёт надёжную, безопасную транспортную доступность населённых пунктов Пограничного муниципального округа. Локально, планируемый линейный объект предназначен обеспечить безопасный и комфортный проезд автомобильного транспорта, в том числе обеспечение безопасного движения пешеходов. Планируемый линейный объект обеспечивает потребности транспортной и пешеходной доступности непосредственно примыкающей застройки.

Начало проектируемого участка ПК 0+33, соответствует существующему км 0+033 автомобильной дороги «Подъезд к с. Барано-Оренбургское протяженностью 2313 м». Конец проектируемого участка ПК 21+90 принят через 2157 м по проектному варианту трассировки и соответствует км 2+190 автомобильной дороги «Подъезд к с. Барано-Оренбургское протяженностью 2313 м».

Начало проектируемого участка принято на ПК 0+33 ввиду смежного проектирования и планирования региональной автомобильной дороги, объекта «Реконструкция автомобильной дороги Уссурийск – Пограничный – Госграница на участке км 72 – км 96 в Приморском крае». Проектные участки не имеют пересечений, примыкая друг к другу образуя общую границу.

Основные технические характеристики планируемого линейного объекта приведены в таблицах 1. Количественные показатели уточняются при разработке проектной документации.

МК 0120300006720000015-002 2.ДПТ-ППТ-ОЧ/ПЗ

Изм.	Кол. уч.	Лист	№ док.	Подпись	Дата	Пояснительная записка	Стадия	Лист	Листов
Разработал		Ратников Е.			11.20		ДПТ	1	15
Проверил		Ивашина И.Г.			11.20				

 **ГЕОДЕЗ ДВ**
ГЕОДЕЗИЯ И ЗЕМЛЕУСТРОЙСТВО

Основные характеристики планируемого объекта

Наименование характеристики	Количественный показатель
Вид объекта	автомобильная дорога общего пользования
Значение объекта	Местного значения
Техническая категория	IV
Уровень ответственности объекта	
Расчетная скорость движения	60 км/ч
Интенсивность движения	не установлена
Пропускная способность	57600 авт/сут (1200 авт/час – 1 полоса)
Грузонапряженность	950 тыс.т.
Протяжённость	общая = 2313 м (по техническому заданию) общая = 2172 м (по проектным работам), из них: основной участок = 2157 м переходный участок = 15 м
Пикетные границы основного участка а/д	ПК 0+33 – ПК 21+90
Пикетные границы переходного участка а/д	ПК 0'+00 (ПК 21+90) – ПК 0'+15
Очередность	этапы не выделяются
Тип дорожной одежды	низший
Вид покрытия	
Число полос движения	2 полосы
Ширина полос движения	3 м
Количество автобусных павильонов	отсутствуют
Пешеходные переходы	отсутствуют
Тротуары	присутствуют
Пешеходные дорожки	отсутствуют
Помещения с постоянным пребыванием людей (персонала)	отсутствуют

МК 0120300006720000015-002 2.ДПТ-ППТ-ОЧ/ПЗ

Лист

5

Изм. Кол. уч. Лист № док. Подпись Дата

- 2 Перечень субъектов Российской Федерации, перечень муниципальных районов, городских округов в составе субъектов Российской Федерации, перечень поселений, населенных пунктов, внутригородских территорий городов федерального значения, на территориях которых устанавливаются зоны планируемого размещения линейных объектов

Зона планируемого размещения линейного объекта «Подъезд к с. Барано-Оренбургское протяженностью 2313 м» устанавливается на территории субъекта Российской Федерации – Приморский край; в муниципальном образовании – Пограничный муниципальный округ.

1. 2. 3. 4. 5. 6. 7. 8. 9. 10. 11. 12. 13. 14. 15. 16. 17. 18. 19. 20. 21. 22. 23. 24. 25. 26. 27. 28. 29. 30. 31. 32. 33. 34. 35. 36. 37. 38. 39. 40. 41. 42. 43. 44. 45. 46. 47. 48. 49. 50. 51. 52. 53. 54. 55. 56. 57. 58. 59. 60. 61. 62. 63. 64. 65. 66. 67. 68. 69. 70. 71. 72. 73. 74. 75. 76. 77. 78. 79. 80. 81. 82. 83. 84. 85. 86. 87. 88. 89. 90. 91. 92. 93. 94. 95. 96. 97. 98. 99. 100.

| | | | | | | | |
|------|----------|------|--------|---------|------|--|------|
| | | | | | | МК 0120300006720000015-002 2.ДПТ-ППТ-ОЧ/ПЗ | Лист |
| Изм. | Кол. уч. | Лист | № док. | Подпись | Дата | | 6 |

3 Перечень координат характерных точек границ зон планируемого размещения линейных объектов

Перечни координат характерных точек границ зон планируемого размещения линейного объекта «Подъезд к с. Барано-Оренбургское протяженностью 2313 м» представлены в таблице 2. Координаты приведены в системе координат МСК25.

Таблица 2

Перечень координат характерных точек границы зоны планируемого размещения линейного объекта «Подъезд к с. Барано-Оренбургское протяженностью 2313 м»

| Номера точек контура | Координаты, м | |
|----------------------|---------------|------------|
| | X | Y |
| 1 | 497239.38 | 1358132.53 |
| 2 | 497273.13 | 1358142.64 |
| 3 | 497291.67 | 1358151.10 |
| 4 | 497309.58 | 1358160.53 |
| 5 | 497319.05 | 1358164.04 |
| 6 | 497328.29 | 1358168.08 |
| 7 | 497333.33 | 1358170.48 |
| 8 | 497341.23 | 1358173.35 |
| 9 | 497356.30 | 1358179.06 |
| 10 | 497370.23 | 1358184.77 |
| 11 | 497384.93 | 1358189.83 |
| 12 | 497429.50 | 1358213.79 |
| 13 | 497464.82 | 1358233.48 |
| 14 | 497482.10 | 1358244.13 |
| 15 | 497499.14 | 1358254.94 |
| 16 | 497516.16 | 1358266.02 |
| 17 | 497532.51 | 1358277.61 |
| 18 | 497536.03 | 1358279.86 |
| 19 | 497538.31 | 1358279.48 |
| 20 | 497543.82 | 1358275.06 |
| 21 | 497549.95 | 1358267.80 |
| 22 | 497561.38 | 1358275.97 |
| 23 | 497556.69 | 1358284.19 |
| 24 | 497554.39 | 1358290.86 |
| 25 | 497554.53 | 1358292.77 |
| 26 | 497565.56 | 1358300.89 |
| 27 | 497581.74 | 1358313.14 |
| 28 | 497597.61 | 1358325.78 |
| 29 | 497612.82 | 1358339.01 |
| 30 | 497643.50 | 1358364.63 |
| 33 | 497666.39 | 1358384.03 |
| 34 | 497689.70 | 1358402.87 |
| 35 | 497712.58 | 1358422.34 |
| 36 | 497743.42 | 1358447.71 |
| 37 | 497760.88 | 1358461.44 |
| 38 | 497764.07 | 1358460.78 |
| 39 | 497767.24 | 1358457.80 |
| 40 | 497779.62 | 1358468.00 |

| Номера точек контура | Координаты, м | |
|----------------------|---------------|------------|
| | X | Y |
| 41 | 497777.15 | 1358471.73 |
| 42 | 497776.76 | 1358473.96 |
| 43 | 497777.99 | 1358475.70 |
| 44 | 497789.81 | 1358485.89 |
| 45 | 497805.27 | 1358498.49 |
| 46 | 497820.82 | 1358511.02 |
| 47 | 497836.38 | 1358523.63 |
| 48 | 497851.88 | 1358536.34 |
| 49 | 497867.24 | 1358549.06 |
| 50 | 497867.33 | 1358549.13 |
| 51 | 497882.93 | 1358561.62 |
| 52 | 497890.66 | 1358568.16 |
| 53 | 497905.98 | 1358581.46 |
| 54 | 497913.69 | 1358588.24 |
| 55 | 497924.66 | 1358599.16 |
| 56 | 497931.76 | 1358606.67 |
| 57 | 497938.72 | 1358614.41 |
| 58 | 497945.41 | 1358622.26 |
| 59 | 497951.90 | 1358630.37 |
| 60 | 497958.18 | 1358638.55 |
| 61 | 497964.30 | 1358647.06 |
| 62 | 497969.89 | 1358655.95 |
| 63 | 497975.08 | 1358664.86 |
| 64 | 497979.83 | 1358673.08 |
| 65 | 497983.47 | 1358675.62 |
| 66 | 497988.05 | 1358675.42 |
| 67 | 497999.95 | 1358672.63 |
| 68 | 498003.87 | 1358671.19 |
| 69 | 498007.64 | 1358669.44 |
| 70 | 498013.54 | 1358664.64 |
| 71 | 498024.59 | 1358676.38 |
| 72 | 498019.55 | 1358681.07 |
| 73 | 498015.14 | 1358684.75 |
| 74 | 498010.56 | 1358688.30 |
| 75 | 498006.56 | 1358691.08 |
| 76 | 497997.43 | 1358697.50 |
| 77 | 497994.79 | 1358700.56 |
| 78 | 497994.55 | 1358704.91 |

МК 0120300006720000015-002 2.ДПТ-ППТ-ОЧ/ПЗ

Лист

7

Изм. Кол. уч. Лист № док. Подпись Дата

Формат А4

| Номера точек контура | Координаты, м | |
|----------------------|---------------|------------|
| | X | Y |
| 79 | 497998.98 | 1358716.79 |
| 80 | 498002.38 | 1358726.63 |
| 81 | 498005.48 | 1358736.61 |
| 82 | 498008.13 | 1358746.70 |
| 83 | 498010.43 | 1358756.91 |
| 84 | 498012.33 | 1358767.12 |
| 85 | 498013.94 | 1358777.36 |
| 86 | 498015.12 | 1358787.64 |
| 87 | 498015.92 | 1358797.88 |
| 88 | 498019.17 | 1358868.22 |
| 89 | 498022.49 | 1358918.07 |
| 90 | 498025.65 | 1358962.85 |
| 91 | 498026.83 | 1358977.63 |
| 92 | 498028.27 | 1358992.28 |
| 93 | 498030.10 | 1359006.79 |
| 94 | 498032.47 | 1359021.12 |
| 95 | 498035.61 | 1359035.21 |
| 96 | 498039.51 | 1359049.10 |
| 97 | 498044.08 | 1359062.81 |
| 98 | 498049.89 | 1359077.71 |
| 99 | 498055.17 | 1359089.42 |
| 100 | 498061.76 | 1359102.25 |
| 101 | 498068.92 | 1359114.80 |
| 102 | 498076.60 | 1359127.01 |
| 103 | 498084.80 | 1359138.96 |
| 104 | 498093.49 | 1359150.30 |
| 105 | 498102.61 | 1359160.25 |
| 106 | 498105.98 | 1359160.93 |
| 107 | 498122.20 | 1359175.89 |
| 108 | 498136.61 | 1359188.32 |
| 109 | 498151.83 | 1359199.72 |
| 110 | 498163.71 | 1359207.64 |
| 111 | 498175.96 | 1359214.94 |
| 112 | 498188.56 | 1359221.65 |
| 113 | 498200.72 | 1359227.38 |
| 114 | 498214.78 | 1359233.22 |
| 115 | 498228.40 | 1359238.17 |
| 116 | 498242.37 | 1359242.67 |
| 117 | 498256.42 | 1359247.42 |
| 118 | 498280.02 | 1359254.84 |
| 119 | 498297.70 | 1359259.84 |
| 120 | 498297.34 | 1359267.97 |
| 121 | 498291.99 | 1359267.31 |
| 122 | 498288.90 | 1359277.54 |
| 123 | 498288.79 | 1359283.89 |
| 124 | 498272.38 | 1359284.00 |
| 125 | 498267.69 | 1359283.48 |
| 126 | 498263.05 | 1359282.56 |
| 127 | 498224.67 | 1359271.19 |
| 128 | 498214.88 | 1359268.04 |
| 129 | 498210.70 | 1359266.69 |
| 130 | 498201.12 | 1359263.32 |

| Номера точек контура | Координаты, м | |
|----------------------|---------------|------------|
| | X | Y |
| 131 | 498191.62 | 1359259.53 |
| 132 | 498182.36 | 1359255.37 |
| 133 | 498173.23 | 1359250.94 |
| 134 | 498164.23 | 1359246.25 |
| 135 | 498155.38 | 1359241.28 |
| 136 | 498146.68 | 1359236.05 |
| 137 | 498138.15 | 1359230.53 |
| 138 | 498129.80 | 1359224.75 |
| 139 | 498121.64 | 1359218.72 |
| 140 | 498113.66 | 1359212.45 |
| 141 | 498105.86 | 1359205.99 |
| 142 | 498098.19 | 1359199.31 |
| 143 | 498090.81 | 1359192.13 |
| 144 | 498083.92 | 1359184.64 |
| 145 | 498077.22 | 1359177.17 |
| 146 | 498070.54 | 1359169.51 |
| 147 | 498064.12 | 1359161.60 |
| 148 | 498058.01 | 1359153.48 |
| 149 | 498052.18 | 1359145.14 |
| 150 | 498046.64 | 1359136.62 |
| 151 | 498041.39 | 1359127.90 |
| 152 | 498036.45 | 1359119.02 |
| 153 | 498031.80 | 1359109.99 |
| 154 | 498027.44 | 1359100.81 |
| 155 | 498023.37 | 1359091.51 |
| 156 | 498019.59 | 1359082.09 |
| 157 | 498016.11 | 1359072.55 |
| 158 | 498012.94 | 1359062.90 |
| 159 | 498010.08 | 1359053.16 |
| 160 | 498007.53 | 1359043.32 |
| 161 | 498005.31 | 1359033.47 |
| 162 | 498003.38 | 1359023.45 |
| 163 | 498001.76 | 1359013.43 |
| 164 | 497999.93 | 1358998.30 |
| 165 | 497997.06 | 1358958.27 |
| 166 | 497990.71 | 1358858.48 |
| 167 | 497986.69 | 1358803.25 |
| 168 | 497985.35 | 1358788.94 |
| 169 | 497983.29 | 1358774.33 |
| 170 | 497980.56 | 1358759.85 |
| 171 | 497977.12 | 1358745.52 |
| 172 | 497972.96 | 1358731.38 |
| 173 | 497968.09 | 1358717.47 |
| 174 | 497962.52 | 1358703.80 |
| 175 | 497956.42 | 1358690.35 |
| 176 | 497949.49 | 1358677.40 |
| 177 | 497941.84 | 1358664.75 |
| 178 | 497933.68 | 1358652.46 |
| 179 | 497924.95 | 1358640.56 |
| 180 | 497915.52 | 1358629.29 |
| 181 | 497905.45 | 1358618.45 |
| 182 | 497895.00 | 1358608.05 |

Узав. ИИВ. ЮВ

Узав. ИИВ. ЮВ

| | | | | | |
|------|----------|------|--------|---------|------|
| Изм. | Кол. уч. | Лист | № док. | Подпись | Дата |
|------|----------|------|--------|---------|------|

МК 0120300006720000015-002 2.ДПТ-ППТ-ОЧ/ПЗ

Лист

5

| Номера
точек
контура | Координаты, м | |
|----------------------------|---------------|------------|
| | X | Y |
| 183 | 497884.23 | 1358598.28 |
| 184 | 497865.04 | 1358582.09 |
| 185 | 497834.00 | 1358556.81 |
| 186 | 497808.90 | 1358535.88 |
| 187 | 497787.94 | 1358518.36 |
| 188 | 497741.83 | 1358479.98 |
| 189 | 497695.55 | 1358441.85 |
| 190 | 497633.52 | 1358391.36 |
| 191 | 497587.08 | 1358353.37 |
| 192 | 497569.45 | 1358339.15 |
| 193 | 497556.06 | 1358328.26 |
| 194 | 497540.21 | 1358316.29 |
| 195 | 497523.99 | 1358304.73 |
| 196 | 497507.71 | 1358293.26 |
| 197 | 497482.80 | 1358276.78 |
| 198 | 497457.45 | 1358261.04 |
| 199 | 497431.63 | 1358246.04 |
| 200 | 497405.47 | 1358231.63 |
| 201 | 497378.83 | 1358218.18 |
| 202 | 497351.83 | 1358205.38 |
| 203 | 497324.47 | 1358193.51 |
| 204 | 497296.75 | 1358182.32 |
| 205 | 497268.82 | 1358171.75 |
| 206 | 497240.57 | 1358162.22 |
| 207 | 497209.96 | 1358152.93 |
| 208 | 497203.67 | 1358149.97 |
| 209 | 497176.93 | 1358143.92 |
| 210 | 497125.15 | 1358130.63 |
| 211 | 497066.90 | 1358116.21 |
| 212 | 497008.70 | 1358101.79 |
| 213 | 496950.45 | 1358087.52 |
| 214 | 496909.85 | 1358078.09 |
| 215 | 496907.17 | 1358077.47 |
| 216 | 496908.44 | 1358071.80 |
| 217 | 496895.39 | 1358068.13 |
| 218 | 496891.92 | 1358070.03 |
| 219 | 496865.00 | 1358063.45 |
| 220 | 496862.79 | 1358062.91 |

| Номера
точек
контура | Координаты, м | |
|----------------------------|---------------|------------|
| | X | Y |
| 221 | 496862.70 | 1358060.25 |
| 222 | 496830.65 | 1358052.55 |
| 223 | 496809.85 | 1358046.77 |
| 224 | 496801.13 | 1358056.49 |
| 225 | 496789.62 | 1358045.92 |
| 226 | 496780.08 | 1358038.89 |
| 227 | 496735.99 | 1358023.73 |
| 228 | 496738.12 | 1358019.11 |
| 229 | 496744.20 | 1358005.90 |
| 230 | 496740.59 | 1358003.56 |
| 231 | 496744.75 | 1357995.17 |
| 232 | 496757.39 | 1358002.25 |
| 233 | 496765.83 | 1358005.98 |
| 234 | 496784.73 | 1358012.76 |
| 235 | 496803.09 | 1358019.57 |
| 236 | 496867.62 | 1358035.42 |
| 237 | 496900.11 | 1358041.64 |
| 238 | 496921.30 | 1358044.28 |
| 239 | 496927.72 | 1358046.61 |
| 240 | 496925.97 | 1358052.12 |
| 241 | 496933.32 | 1358053.43 |
| 242 | 496972.46 | 1358062.98 |
| 243 | 496991.34 | 1358069.67 |
| 244 | 497039.95 | 1358081.10 |
| 245 | 497088.44 | 1358093.17 |
| 246 | 497146.85 | 1358107.11 |
| 247 | 497185.89 | 1358116.71 |
| 248 | 497205.40 | 1358122.00 |
| 249 | 497218.44 | 1358125.96 |
| 250 | 497220.91 | 1358124.77 |
| 251 | 497224.48 | 1358118.99 |
| 252 | 497226.03 | 1358114.72 |
| 253 | 497239.41 | 1358118.91 |
| 254 | 497238.42 | 1358123.29 |
| 255 | 497238.11 | 1358130.24 |
| 1 | 497239.38 | 1358132.53 |

| | | | | | | | |
|------|---------|------|--------|---------|------|--|------|
| | | | | | | МК 0120300006720000015-002 2.ДПТ-ППТ-ОЧ/ПЗ | Лист |
| Изм. | Кол.уч. | Лист | № док. | Подпись | Дата | | 6 |

4 Перечень координат характерных точек границ зон планируемого размещения линейных объектов, подлежащих реконструкции в связи с изменением их местоположения

Настоящей документацией по планировке территории линейного объекта «Подъезд к с. Барано-Оренбургское протяженностью 2313 м» не образуются пересечения с линейными и площадными объектами, которые необходимо реконструировать в связи с изменением их местоположения при размещении настоящего линейного объекта.

ИЗМ. № 1
ИЗМ. № 2
ИЗМ. № 3

| | | | | | | | |
|------|----------|------|--------|---------|------|--|------|
| | | | | | | МК 0120300006720000015-002 2.ДПТ-ППТ-ОЧ/ПЗ | Лист |
| Изм. | Кол. уч. | Лист | № док. | Подпись | Дата | | 7 |

5 Предельные параметры разрешенного строительства, реконструкции объектов капитального строительства, входящих в состав линейных объектов в границах зон их планируемого размещения

Согласно пп. 3 п. 4 ст. 36 гл. 4 и п. 10 ст.45 гл. 5 Градостроительного кодекса Российской Федерации от 29.12.2004 г. № 190-ФЗ, действие градостроительных регламентов не распространяется на земельные участки, предназначенные для размещения линейных объектов и (или) занятые линейными объектами. Ввиду отсутствия вновь возводимых объектов капитального строительства, входящих в состав настоящего линейного объекта, предельные параметры не устанавливаются.

По вышеуказанной причине и (или) по причине отсутствия такого объекта не устанавливаются следующие предельные параметры:

- предельное количество этажей и (или) предельная высота объектов капитального строительства, входящих в состав линейных объектов, в границах каждой зоны планируемого размещения таких объектов;
- максимальный процент застройки каждой зоны планируемого размещения объектов капитального строительства, входящих в состав линейных объектов, определяемый как отношение площади зоны планируемого размещения объекта капитального строительства, входящего в состав линейного объекта, которая может быть застроена, ко всей площади этой зоны;
- минимальные отступы от границ земельных участков в целях определения мест допустимого размещения объектов капитального строительства, которые входят в состав линейных объектов и за пределами которых запрещено строительство таких объектов, в границах каждой зоны планируемого размещения объектов капитального строительства, входящих в состав линейных объектов;
- требования к архитектурным решениям объектов капитального строительства, входящих в состав линейных объектов, в границах каждой зоны планируемого размещения таких объектов, расположенной в границах территории исторического поселения федерального или регионального значения, с указанием:
 - требований к цветовому решению внешнего облика таких объектов;
 - требований к строительным материалам, определяющим внешний облик таких объектов;
 - требований к объемно-пространственным, архитектурно-стилистическим и иным характеристикам таких объектов, влияющим на их внешний облик и (или) на композицию, а также на силуэт застройки исторического поселения;

МК 0120300006720000015-002 2.ДПТ-ППТ-ОЧ/ПЗ

Лист

8

| Изм. | Кол. уч. | Лист | № док. | Подпись | Дата |
|------|----------|------|--------|---------|------|
| | | | | | |

- 6** Информация о необходимости осуществления мероприятий по защите сохраняемых объектов капитального строительства (здание, строение, сооружение, объекты, строительство которых не завершено), существующих и строящихся на момент подготовки проекта планировки территории, а также объектов капитального строительства, планируемых к строительству в соответствии с ранее утвержденной документацией по планировке территории, от возможного негативного воздействия в связи с размещением линейных объектов

В виду отсутствия строящихся объектов капитального строительства (здание, строение, сооружение, объекты строительство которых не завершено), а также объектов капитального строительства, планируемых к строительству в соответствии с ранее утверждённой документацией по планировке территории, не требуется осуществлять мероприятия по защите от возможного негативного воздействия в связи с размещением настоящего планируемого объекта, в том числе размещением линейных объектов подлежащих реконструкции в связи с изменением их местоположения.

Необходимость осуществления мероприятий по защите сохраняемых, существующих объектов капитального строительства (здание, строение, сооружение, объекты, строительство которых не завершено), на момент подготовки документации по планировке территории от возможного негативного воздействия в связи с размещением настоящего планируемого объекта, в том числе размещением линейных объектов подлежащих реконструкции в связи с изменением их местоположения, приведены в таблице 3.

| | | | | | | | |
|------|----------|------|--------|---------|------|--|------|
| | | | | | | | Лист |
| | | | | | | | 9 |
| Изм. | Кол. уч. | Лист | № док. | Подпись | Дата | МК 0120300006720000015-002 2.ДПТ-ППТ-ОЧ/ПЗ | |

Таблица 3

| № п.п. | Пикетажное Положение (п – право, л – лево) | Наименование, краткие характеристики, сохраняемого объекта капитального строительства | Мероприятие по защите от возможного негативного воздействия |
|--------|---|--|---|
| 1 | ПКп 0+33.03 –
ПКп 1+04.14
ПКп 1+64.80 –
ПКп 1+91.95 | Существующая надземная (воздушная) линия наружного освещения заезда к территории и самой территории АЗС 0,4 кВ | Не требуется |
| 2 | ПКп 0+42.02 –
ПКп 0+45.59
ПК 0+45.59
ПКп 0+45.59 –
ПКп 0+51.29 | Существующая надземная (воздушная) линия электропередач 10 кВ фидер 1, 3 провода | Не требуется |
| 3 | ПКп 1+94.76 –
ПКп 1+63.61
ПК 1+99.25 | Существующая ливневая канализация открытого типа и закрытого типа из 1 ж/б трубы 500 мм и 1 ж/б трубы 1000 мм | Подлежит реконструкции (переустройству) |
| 4 | ПКп 3+41.92 –
ПКп 3+42.31
ПК 3+42.31
ПКп 3+42.31 –
ПКп 3+63.73 | Существующая подземная кабельная линия связи, глубина заложения 0.8 м | Не требуется |
| 5 | ПКп 8+10.04 –
ПКп 8+18.04
ПК 8+18.04
ПКп 8+18.04 –
ПКп 8+28.01 | Существующая надземная (воздушная) линия электропередач 35 кВ, 3 провода | Не требуется |
| 6 | ПКп 8+76.76 –
ПКп 8+94.49
ПК 8+94.49
ПКп 8+94.49–
ПКп 9+44.43 | Существующая надземная (воздушная) линия электропередач 10 кВ фидер 6, 3 провода | Не требуется |
| 7 | ПКп 14+03.30 –
ПКп 14+60.62
ПК 14+60.62
ПКп 14+60.62 –
ПКп 14+93.52 | | |
| 8 | ПКп 14+44.17 –
ПКп 14+88.08
ПК 14+88.08
ПКп 14+88.08 –
ПКп 15+11.73 | Существующая подземная кабельная линия связи, глубина заложения 0.8 м | Не требуется |
| 9 | ПКп 21+05.00 –
ПКп 21+11.70
ПК 21+11.70
ПКп 21+11.70 –
ПКп 21+26.12 | Существующая надземная (воздушная) линия электропередач 10 кВ фидер 6, 3 провода | Не требуется |

МК 0120300006720000015-002 2.ДПТ-ППТ-ОЧ/ПЗ

Лист

10

Изм. Кол. уч. Лист № док. Подпись Дата

7 Информация о необходимости осуществления мероприятий по сохранению объектов культурного наследия от возможного негативного воздействия в связи с размещением линейных объектов

Согласно письмам:

– Министерства Культуры Российской Федерации от 12.08.2019 г. № 12686-12-02 (Распоряжение правительства Российской Федерации от 01.06.2009 г. № 759-р «О перечне отдельных объектов культурного наследия федерального значения, полномочия по государственной охране которых осуществляется Минкультуры России»);

– Министерства природных ресурсов и охраны окружающей среды Приморского края от 02.07.2020 г. № 37-05-50/4543;

– Министерства лесного хозяйства и охраны объектов животного мира Приморского края от 09.07.2020 г. № 38/4368;

– Администрации Пограничного муниципального округа Приморского края от 16.07.2020 г. № 6832;

Объектов культурного наследия в пределах территории разработки документации по планировке территории линейного объекта не выявлено. Следовательно, мероприятий по сохранению объектов культурного наследия от возможного негативного воздействия в связи с размещением линейного объекта не предусматривается.

Необходимость осуществления мероприятий по сохранению объектов культурного наследия от возможного негативного воздействия в связи с размещением линейных объектов, в том числе в связи с размещением линейных объектов подлежащих реконструкции в связи с изменением их местоположения, может возникнуть при непосредственном выполнении строительно-монтажных работ.

Согласно Федеральному закону «Об объектах культурного наследия (памятниках истории и культуры) народов Российской Федерации» от 25.06.2002 г. № 73-ФЗ в случае обнаружения в ходе проведения изыскательских, проектных, земляных, строительных, мелиоративных, хозяйственных работ, и иных работ объекта, обладающего признаками объекта культурного наследия, в том числе объекта археологического наследия, заказчик указанных работ, технический заказчик (застройщик) объекта капитального строительства, лицо, проводящее указанные работы, обязаны незамедлительно приостановить указанные работы и в течение трех дней со дня обнаружения такого объекта направить в региональный орган охраны объектов культурного наследия письменное заявление об обнаруженном объекте культурного наследия.

ИЗДАНИЕ ИЛИ ПЕР. ПУБЛИКАЦИЯ

| | | | | | | | |
|------|---------|------|--------|---------|------|--|------|
| | | | | | | МК 0120300006720000015-002 2.ДПТ-ППТ-ОЧ/ПЗ | Лист |
| Изм. | Кол.уч. | Лист | № док. | Подпись | Дата | | 11 |

8 Информация о необходимости осуществления мероприятий по охране окружающей среды

Планируемый к размещению линейный объект при работе в нормальном режиме эксплуатации не загрязняет окружающую природную среду. Проектируемый объект не является препятствием для миграции диких животных.

Основное воздействие на окружающую среду, связанное с размещением линейного объекта, будет оказываться в период его строительства (реконструкции).

Общие рекомендуемые мероприятия по охране окружающей среды в период строительства и эксплуатации планируемого к размещению объекта приведены ниже.

Мероприятия по охране воздушного бассейна.

С целью уменьшения негативного воздействия выбросов загрязняющих веществ в атмосферный воздух в период проведения работ по строительству объекта, проектом предусмотрены мероприятия организационно-технического характера, к которым относятся:

- использование при строительстве машин и механизмов, находящихся в исправном состоянии, с рабочими характеристиками, удовлетворяющими экологическим нормам;

- поддержание техники в исправном состоянии за счет проведения в установленное время техосмотра, техобслуживания и планово-предупредительного ремонта;

- запрет на оставление техники с работающим двигателем в нерабочее время;

- не допускается сжигание на строительной площадке и на месте производства работ отходов.

Выбросы загрязняющих веществ носят временный характер - период проведения строительного-монтажных работ.

Для минимизации ущерба природным комплексам необходимо:

- проводить постоянный контроль строительных работ со стороны природоохранных служб.

- передвижение и проезд строительной техники должен осуществляться по существующим и проектируемым проездам в пределах границы зоны планируемого размещения линейного объекта;

- оборудование рабочих мест и бытовых помещений контейнерами для бытовых отходов;

- запрещается мойка машин и механизмов, и их техническое обслуживание вне специально оборудованных мест;

- своевременный и правильный сбор и хранение производственных и бытовых отходов;

- санкционированный вывоз отходов в специальные места хранения и утилизации;

| | | | | | | | |
|------|---------|------|--------|---------|------|--|------|
| | | | | | | МК 0120300006720000015-002 2.ДПТ-ППТ-ОЧ/ПЗ | Лист |
| Изм. | Кол.уч. | Лист | № док. | Подпись | Дата | | 12 |

- исключение слива и хранения ГСМ на строительной площадке;
- эксплуатация машин и механизмов только в исправном состоянии;
- применение строительных материалов, имеющих сертификат качества.

Мероприятия по рациональному использованию земельных ресурсов и почвенного покрова.

Снятие и сохранение почвенного слоя является одним из важнейших аспектов природоохранных мероприятий, так как плодородный почвенный слой является ценным, медленно возобновляющимся природным ресурсом.

В процессе рекультивации должна предусматриваться зачистка, вывоз и захоронение промышленного мусора, а также грунта, пропитанного горюче-смазочными материалами.

Для сохранения почвенного покрова необходимо:

- обязательное соблюдение границ территорий проведения работ;
- исключение проездов автотранспорта и строительной техники вне установленных маршрутов;
- не прибегать к сплошному снятию растительного слоя при строительстве подъездных дорог;
- рационально использовать в качестве подъездных путей имеющиеся неконтролируемые проезды, в том числе старые заброшенные дороги, что поможет частично ослабить техногенную нагрузку на почвенный горизонт площади работ.

В процессе эксплуатации негативного воздействия на земельные ресурсы за пределами зоны планируемого размещения линейного объекта не оказывается.

Воздействие на растительный покров в период строительства носит временный и обратимый характер.

Мероприятия по охране объектов растительности и животного мира.

Рекомендации и предложения по охране объектов флоры и фауны включают в себя:

- строгое соблюдение границ арендуемых участков;
- исключение пребывания работников за пределами зоны строительства;
- осуществление движения всех видов транспортных средств только в пределах организованных проездов;
- размещение отходов с условием соблюдения технологий, гарантирующих предотвращение гибели животных.
- введение запрета на образование несанкционированных свалок бытовых отходов – мест концентрации синантропных видов птиц и других животных;
- предупреждение случаев любого браконьерства со стороны работников;
- сведение до минимума нарушения естественных ландшафтов и местообитаний крупных животных;
- сведение до минимума "фактора беспокойства" в местах обитания животных, особенно пернатых хищников, водоплавающих птиц, крупных млекопитающих и редких (малочисленных) животных;

МК 0120300006720000015-002 2.ДПТ-ППТ-ОЧ/ПЗ

Лист

13

| | | | | | |
|------|----------|------|--------|---------|------|
| Изм. | Кол. уч. | Лист | № док. | Подпись | Дата |
|------|----------|------|--------|---------|------|

- запрет на выжигание растительности;
- исключение стихийного движения и стоянки автотранспорта вне дорог.

Мероприятия по сбору, использованию, обезвреживанию, транспортировке и размещению отходов

Воздействие отходов хозяйственной и производственной деятельности в период проведения работ на окружающую среду обусловлено:

- количественными и качественными характеристиками образующихся отходов (количество образования, класс опасности, свойства отходов);
- условиями сбора и временного хранения отходов на участке проведения работ;
- условиями транспортировки отходов к местам захоронения (размещения), специализированным организациям.

Природопользователь, в данном случае на период проведения работ – подрядная строительная организация, в соответствии с законом Российской Федерации "Об отходах производства и потребления" и природоохранными нормативными документами РФ ведёт учёт наличия, образования, использования всех видов отходов производства и потребления.

Деятельность природопользователя должна быть направлена на сведение к минимуму образования отходов, не подлежащих дальнейшей переработке и утилизации, а также поиском потребителей, для которых данные виды отходов являются сырьевыми ресурсами. Учёту подлежат все виды отходов.

Ответственным за сбор, временное хранение, отгрузку и вывоз отходов на захоронение и утилизацию в период проведения строительных работ является подрядная строительная организация. Подрядчик должен иметь лицензию на право осуществления деятельности по обращению с опасными отходами.

Договоры на захоронение и утилизацию отходов заключает подрядная строительная организация со специализированными предприятиями, имеющими лицензию на право осуществления деятельности по обращению с опасными отходами.

Подрядчик назначает приказами ответственных за соблюдение природоохранного законодательства, за сбор, хранение и сдачу отходов.

Особенности обращения с отходами в период производства работ заключаются в следующем: время воздействия на окружающую среду ограничено сроками проведения работ, отсутствует длительное накопление отходов, т.к. вывоз отходов в места захоронения и утилизации производится в процессе производства работ.

Контроль за состоянием окружающей среды на участке проведения работ осуществляется службой подрядчика.

| Изм. | Кол. уч. | Лист | № док. | Подпись | Дата |
|------|----------|------|--------|---------|------|
| | | | | | |

9 Информация о необходимости осуществления мероприятий по защите территории от чрезвычайных ситуаций природного и техногенного характера, в том числе по обеспечению пожарной безопасности и гражданской обороне.

Необходимость осуществления мероприятий по защите территории от чрезвычайных ситуаций природного и техногенного характера отсутствует, согласно письму Главного управления Министерства Российской Федерации по делам гражданской обороны, чрезвычайным ситуациям и ликвидации последствий стихийных бедствий по Приморскому краю от 10.07.2020 г. № 5088-4-4. Так как приведённые возможные источники чрезвычайных ситуаций природного характера: землетрясения до 7 баллов; снегопады, ураганы; тайфуны; не являются специфическими, последствия устраняются средствами дорожно-эксплуатационной службы, а в случае значительных землетрясений всеми экстренными службами.

Согласно письму КГБУ «Краевая ветеринарная противоэпизоотическая служба» от 12.10.2020 г. № АИ-445 планируемую территорию и территорию в радиусе 1000м не находится в зарегистрированных скотомогильниках, биометрических ямах, сибиреязвенных и других захоронениях животных. Мероприятия по предупреждению и ликвидации чрезвычайных ситуаций от таких объектов не требуются.

Согласно вышеуказанному письму, по архивным данным имеется информация о наличии на территории Пограничного муниципального округа в районе села Барано-Оренбургское незарегистрированного сибиреязвенного захоронения (1938 года захоронения). При проведении строительно-монтажных работ, в случае нахождения древнего захоронения костных остатков животных, незамедлительно остановить работы, оперативно уведомить ветеринарную службу Приморского края и администрацию Пограничного муниципального района, ограничить доступ людей.

Необходимость осуществления мероприятий по гражданской обороне, на основании вышеуказанных писем, отсутствует.

Планируемый линейный объект не является источником потенциального возникновения пожара, в нормальных условиях эксплуатации не требует повышенного внимания каких-либо спасательных служб. Источником возникновения пожара может послужить дорожно-транспортное происшествие, которое устраняется силами экстренных служб Пограничного муниципального округа.

| Изм. | Кол. уч. | Лист | № док. | Подпись | Дата |
|------|----------|------|--------|---------|------|
| | | | | | |

Приморские &

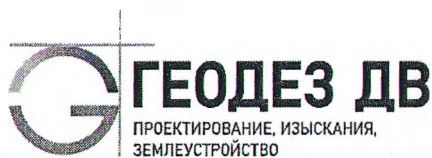

Общество с ограниченной ответственностью
«Проектно-изыскательская компания «ГеодезДВ»
ИНН 2536312936 ОГРН1182536032876
Почтовый адрес: 690063, Приморский край,
г. Владивосток, а/я №13
e-mail: geodezdv@mail.ru

**Документация по планировке территории в части
разработки проекта планировки территории и
проекта межевания территории
по линейному объекту «Подъезд к
с. Барано-Оренбургское протяженностью 2313 м»**

**Том 3
Проект межевания территории.
Основная часть**

МК 0120300006720000015-002 2.ДПТ-ПМТ-ОЧ
Раздел 1. Проект межевания территории. Графическая часть
Раздел 2. Проект межевания территории. Текстовая часть

г. Владивосток 2020 г.



Общество с ограниченной ответственностью
«Проектно-изыскательская компания «ГеодезДВ»
ИНН 2536312936 ОГРН1182536032876
Почтовый адрес: 690063, Приморский край,
г. Владивосток, а/я №13
e-mail: geodezdv@mail.ru

**Документация по планировке территории в части
разработки проекта планировки территории и
проекта межевания территории
по линейному объекту «Подъезд к
с. Барано-Оренбургское протяженностью 2313 м»**

**Том 3
Проект межевания территории.
Основная часть**

МК 0120300006720000015-002 2.ДПТ-ПМТ-ОЧ

Раздел 1. Проект межевания территории. Графическая часть
Раздел 2. Проект межевания территории. Текстовая часть

Директор

Главный инженер



Галанов А. В.

Ивашина И. Г.

г. Владивосток 2020 г.

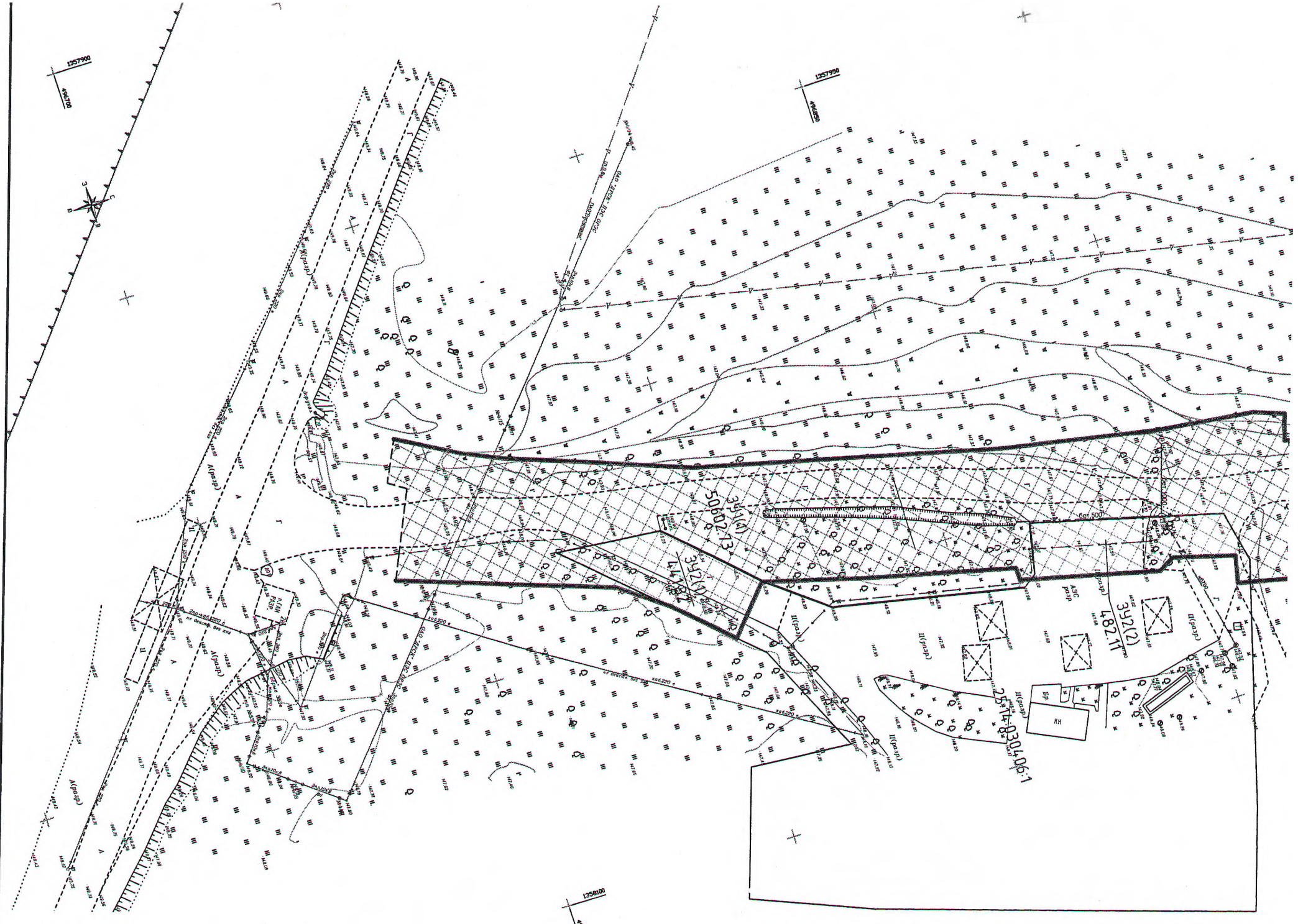

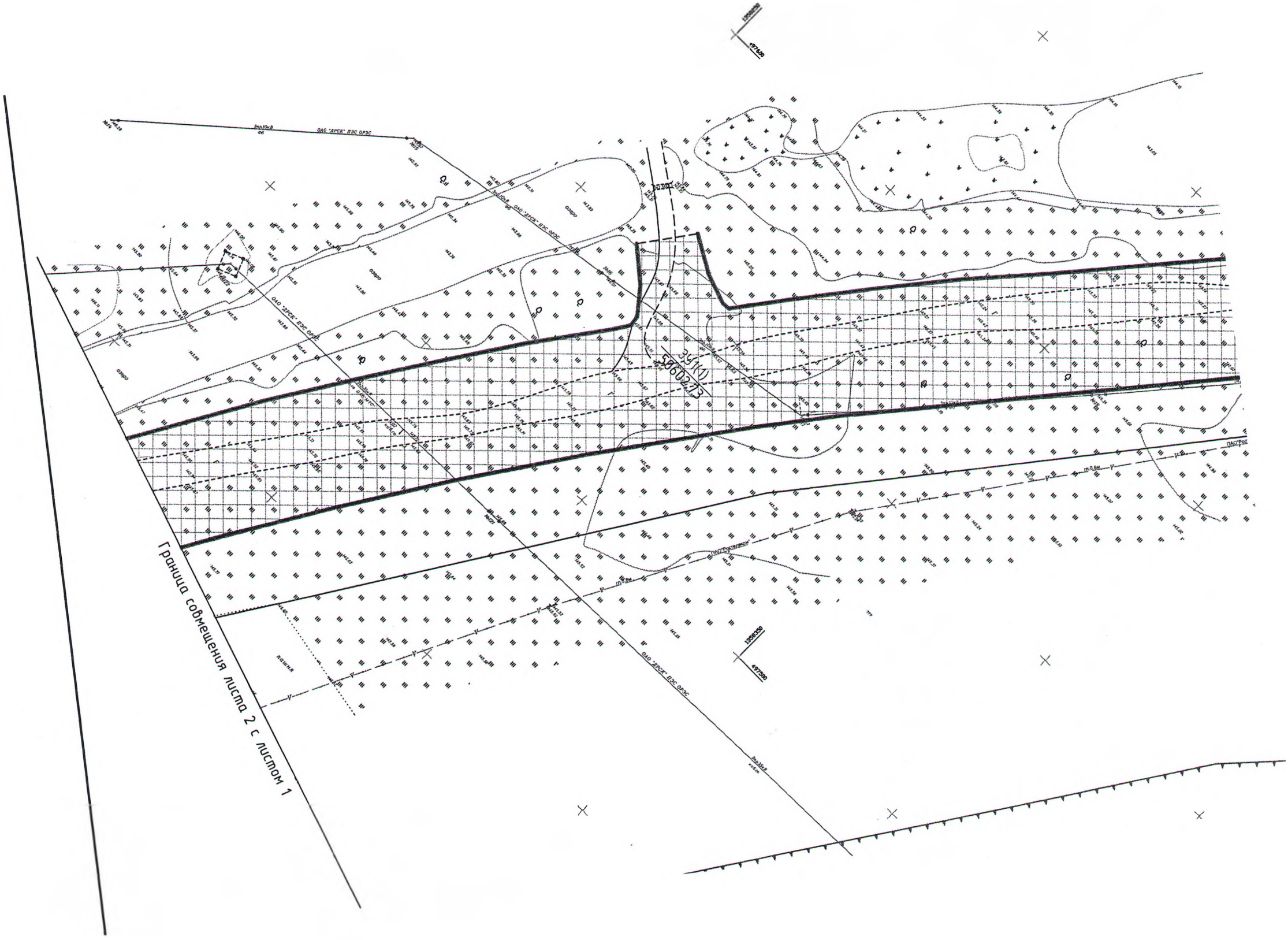

Граница совмещения листа 3 с листом 2

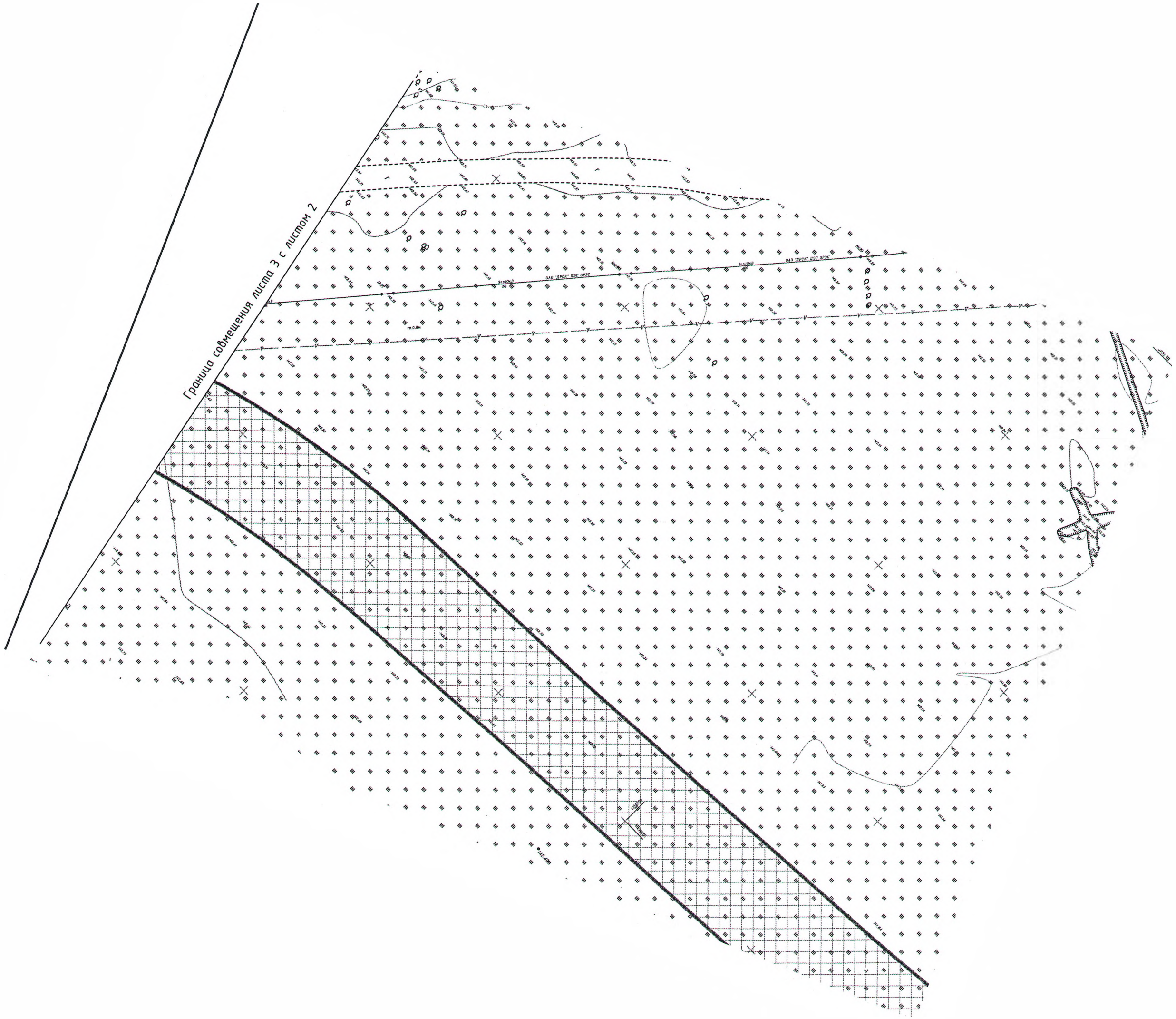

ОСНОВНАЯ ЧАСТЬ ПРОЕКТА МЕЖЕВАНИЯ ТЕРРИТОРИИ. ТЕКСТОВАЯ ЧАСТЬ.



1 Перечень образуемых земельных участков, вид разрешённого использования образуемых земельных участков

Вид разрешенного использования образуемых земельных участков, предназначенных для размещения линейного объекта «Подъезд к с. Барано-Оренбургское протяженностью 2313 м», приведён в соответствии с Приказом Минэкономразвития России от 01.09.2014г. № 540 «Об утверждении классификатора видов разрешённого использования земельных участков».

В целях размещения планируемого линейного объекта нет необходимости в принятии решения о переводе образуемых земельных участков из состава земель в другую категорию, отличающейся от уже установленной.

Перечень образуемых земельных участков (далее – ЗУ), приведён в таблице 1, с указанием: условного номера ЗУ; вида разрешённого использования (далее – ВРИ); номеров характерных точек образуемых ЗУ; кадастровых номеров ЗУ, из которых образуются ЗУ; изымаемы ЗУ для муниципальных нужд; площади образуемого ЗУ; способов образования ЗУ; сведений об отнесении (неотнесении) образуемых ЗУ к территории общего пользования; сведения об отнесении образуемого земельного участка к определенной категории земель.

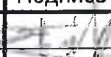
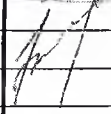
Изм. № Изм. Кол. уч. Лист № док. Подпись Дата
Изм. № Изм. Кол. уч. Лист № док. Подпись Дата

| | | | | | | | | |
|------------|----------|-------------|--------|---|-------|--|------|--------|
| | | | | | | МК 0120300006720000015-002 2.ДПТ-ПМТ-ОЧ/ПЗ | | |
| Изм. | Кол. уч. | Лист | № док. | Подпись | Дата | | | |
| Разработал | | Ратников Е | |  | 02.20 | Стадия | Лист | Листов |
| Проверил | | Ивашина И.Г | |  | 02.20 | ДПТ | 1 | 9 |
| | | | | | | Пояснительная записка | | |
| | | | | | |  ГЕОДЕЗ ДВ
ГЕОДЕЗИЯ И ЗЕМЛЕУСТРОЙСТВО | | |

Перечень образуемых земельных участков

| Номера характерных точек образуемого ЗУ | Условный номер образуемого ЗУ / способ образования ЗУ / отнесение к территории общего пользования | Площадь образуемого ЗУ, кв.м. | Категория земель / ВРИ (код ВРИ) | Кадастровый номер ЗУ, из которого образуется ЗУ |
|---|--|-------------------------------|---|---|
| Цель: для реконструкции и эксплуатации «Подъезд к с. Барано-Оренбургское протяженностью 2313 м» | | | | |
| | ЗУ1 состоит из: | 52971,25 | Земли населённых пунктов / Земельные участки (территории) общего пользования (код 12.0) | - |
| Согласно каталогу координат | ЗУ1(1) | 50602,73 | | |
| | ЗУ1(2) | 2368,52 | | |
| | Образование многоконтурного земельного участка из земель, находящихся в государственной или муниципальной собственности / относится к территории общего пользования | | | |
| | ЗУ2 состоит из: | 923,43 | Земли населённых пунктов / Земельные участки (территории) общего пользования (код 12.0) | 25:14:030406:1 |
| 12-15,12 | ЗУ2(1) | 441,32 | | |
| 1-11,1 | ЗУ2(2) | 482,11 | | |
| | Образование многоконтурного земельного участка путём раздела земельного участка, сведения о котором содержатся в ЕГРН (изъятие для муниципальных нужд) / относится к территории общего пользования | | | |
| 16-66,16 | ЗУ3 /
Образование земельного участка путём раздела земельного участка, сведения о котором содержатся в ЕГРН (изъятие для муниципальных нужд) / относится к территории общего пользования | 9091,72 | Земли населённых пунктов / Земельные участки (территории) общего пользования (код 12.0) | 25:14:030406:85 |
| ИТОГО | | 62986,40 | | |

Настоящий проект межевания не имеет пересечений с землями лесного фонда, ввиду чего не включены в вышеприведённую таблицу и не приводятся сведения о целевом назначении лесов, виде (видах) разрешенного использования лесных участков, количественных и качественных характеристиках лесных участков, сведения о нахождении лесного участка в границах особо защитных участков лесов.

В границах проекта межевания отсутствуют ранее зарезервированные или планируемые к резервированию земельные участки для государственных и (или) муниципальных нужд, ввиду чего не включены в вышеприведённую таблицу и не приводятся сведения о условных номерах образуемых земельных участков, кадастровых номерах или иных ранее присвоенных государственных учетных номеров существующих земельных участков, в отношении которых

| | | | | | | | | | | |
|------|----------|------|--------|---------|------|--|--|--|--|------|
| | | | | | | | | | | Лист |
| | | | | | | | | | | 2 |
| Изм. | Кол. уч. | Лист | № док. | Подпись | Дата | МК 0120300006720000015-002 2.ДПТ-ПМТ-ОЧ/ПЗ | | | | |

2 Перечень координат характерных точек образуемых земельных участков

Перечень координат характерных точек образуемого земельного участка составлен в системе координат, используемой для ведения Единого государственного реестра недвижимости (МСК-25).

| Номера точек контура | Координаты, м | |
|----------------------|---------------|------------|
| | X | Y |
| ЗУ1 | | |
| ЗУ1(1) | | |
| 67 | 497239.38 | 1358132.53 |
| 68 | 497273.13 | 1358142.64 |
| 69 | 497291.67 | 1358151.10 |
| 70 | 497309.58 | 1358160.53 |
| 71 | 497319.05 | 1358164.04 |
| 72 | 497328.29 | 1358168.08 |
| 73 | 497333.33 | 1358170.48 |
| 74 | 497341.23 | 1358173.35 |
| 75 | 497356.30 | 1358179.06 |
| 76 | 497370.23 | 1358184.77 |
| 77 | 497384.93 | 1358189.83 |
| 78 | 497429.50 | 1358213.79 |
| 79 | 497464.82 | 1358233.48 |
| 80 | 497482.10 | 1358244.13 |
| 81 | 497499.14 | 1358254.94 |
| 82 | 497516.16 | 1358266.02 |
| 83 | 497532.51 | 1358277.61 |
| 84 | 497536.03 | 1358279.86 |
| 85 | 497538.31 | 1358279.48 |
| 86 | 497543.82 | 1358275.06 |
| 87 | 497549.95 | 1358267.80 |
| 88 | 497561.38 | 1358275.97 |
| 89 | 497556.69 | 1358284.19 |
| 90 | 497554.39 | 1358290.86 |
| 91 | 497554.53 | 1358292.77 |
| 92 | 497565.56 | 1358300.89 |
| 93 | 497581.74 | 1358313.14 |
| 94 | 497597.61 | 1358325.78 |
| 95 | 497612.82 | 1358339.01 |
| 96 | 497643.50 | 1358364.63 |
| 99 | 497666.39 | 1358384.03 |
| 100 | 497689.70 | 1358402.87 |
| 101 | 497712.58 | 1358422.34 |
| 102 | 497743.42 | 1358447.71 |
| 103 | 497760.88 | 1358461.44 |
| 104 | 497764.07 | 1358460.78 |
| 105 | 497767.24 | 1358457.80 |
| 106 | 497779.62 | 1358468.00 |
| 107 | 497777.15 | 1358471.73 |
| 108 | 497776.76 | 1358473.96 |
| 109 | 497777.99 | 1358475.70 |

| Номера точек контура | Координаты, м | |
|----------------------|---------------|------------|
| | X | Y |
| 110 | 497789.81 | 1358485.89 |
| 111 | 497805.27 | 1358498.49 |
| 112 | 497820.82 | 1358511.02 |
| 113 | 497836.38 | 1358523.63 |
| 114 | 497851.88 | 1358536.34 |
| 115 | 497867.24 | 1358549.06 |
| 116 | 497867.33 | 1358549.13 |
| 117 | 497882.93 | 1358561.62 |
| 118 | 497890.66 | 1358568.16 |
| 119 | 497905.98 | 1358581.46 |
| 120 | 497913.69 | 1358588.24 |
| 121 | 497924.66 | 1358599.16 |
| 122 | 497931.76 | 1358606.67 |
| 123 | 497938.72 | 1358614.41 |
| 124 | 497945.41 | 1358622.26 |
| 125 | 497951.90 | 1358630.37 |
| 126 | 497958.18 | 1358638.55 |
| 127 | 497964.30 | 1358647.06 |
| 128 | 497969.89 | 1358655.95 |
| 129 | 497975.08 | 1358664.86 |
| 130 | 497979.83 | 1358673.08 |
| 131 | 497983.47 | 1358675.62 |
| 132 | 497988.05 | 1358675.42 |
| 133 | 497999.95 | 1358672.63 |
| 134 | 498003.87 | 1358671.19 |
| 135 | 498007.64 | 1358669.44 |
| 136 | 498013.54 | 1358664.64 |
| 137 | 498024.59 | 1358676.38 |
| 138 | 498019.55 | 1358681.07 |
| 139 | 498015.14 | 1358684.75 |
| 140 | 498010.56 | 1358688.30 |
| 141 | 498006.56 | 1358691.08 |
| 142 | 497997.43 | 1358697.50 |
| 143 | 497994.79 | 1358700.56 |
| 144 | 497994.55 | 1358704.91 |
| 145 | 497998.98 | 1358716.79 |
| 146 | 498002.38 | 1358726.63 |
| 147 | 498005.48 | 1358736.61 |
| 148 | 498008.13 | 1358746.70 |
| 149 | 498010.43 | 1358756.91 |
| 150 | 498012.33 | 1358767.12 |
| 151 | 498013.94 | 1358777.36 |
| 152 | 498015.12 | 1358787.64 |

| | | | | | |
|------|----------|------|--------|---------|------|
| Изм. | Кол. уч. | Лист | № док. | Подпись | Дата |
|------|----------|------|--------|---------|------|

МК 0120300006720000015-002 2.ДПТ-ПМТ-ОЧ/ПЗ

Лист

4

| Номера точек контура | Координаты, м | |
|----------------------|---------------|------------|
| | X | Y |
| 153 | 498015.92 | 1358797.88 |
| 154 | 498019.17 | 1358868.22 |
| 155 | 498022.49 | 1358918.07 |
| 156 | 498025.65 | 1358962.85 |
| 157 | 498026.83 | 1358977.63 |
| 158 | 498028.27 | 1358992.28 |
| 159 | 498030.10 | 1359006.79 |
| 160 | 498032.47 | 1359021.12 |
| 161 | 498035.61 | 1359035.21 |
| 162 | 498039.51 | 1359049.10 |
| 163 | 498044.08 | 1359062.81 |
| 50 | 498049.89 | 1359077.71 |
| 49 | 498005.31 | 1359033.47 |
| 164 | 498003.38 | 1359023.45 |
| 165 | 498001.76 | 1359013.43 |
| 166 | 497999.93 | 1358998.30 |
| 167 | 497997.06 | 1358958.27 |
| 168 | 497990.71 | 1358858.48 |
| 169 | 497986.69 | 1358803.25 |
| 170 | 497985.35 | 1358788.94 |
| 171 | 497983.29 | 1358774.33 |
| 172 | 497980.56 | 1358759.85 |
| 173 | 497977.12 | 1358745.52 |
| 174 | 497972.96 | 1358731.38 |
| 175 | 497968.09 | 1358717.47 |
| 176 | 497962.52 | 1358703.80 |
| 177 | 497956.42 | 1358690.35 |
| 178 | 497949.49 | 1358677.40 |
| 179 | 497941.84 | 1358664.75 |
| 180 | 497933.68 | 1358652.46 |
| 181 | 497924.95 | 1358640.56 |
| 182 | 497915.52 | 1358629.29 |
| 183 | 497905.45 | 1358618.45 |
| 184 | 497895.00 | 1358608.05 |
| 185 | 497884.23 | 1358598.28 |
| 186 | 497865.04 | 1358582.09 |
| 187 | 497834.00 | 1358556.81 |
| 188 | 497808.90 | 1358535.88 |
| 189 | 497787.94 | 1358518.36 |
| 190 | 497741.83 | 1358479.98 |
| 191 | 497695.55 | 1358441.85 |
| 192 | 497633.52 | 1358391.36 |
| 193 | 497587.08 | 1358353.37 |
| 194 | 497569.45 | 1358339.15 |
| 195 | 497556.06 | 1358328.26 |
| 196 | 497540.21 | 1358316.29 |
| 197 | 497523.99 | 1358304.73 |
| 198 | 497507.71 | 1358293.26 |
| 199 | 497482.80 | 1358276.78 |
| 200 | 497457.45 | 1358261.04 |
| 201 | 497431.63 | 1358246.04 |
| 202 | 497405.47 | 1358231.63 |

| Номера точек контура | Координаты, м | |
|----------------------|---------------|------------|
| | X | Y |
| 203 | 497378.83 | 1358218.16 |
| 204 | 497351.83 | 1358205.38 |
| 205 | 497324.47 | 1358193.51 |
| 206 | 497296.75 | 1358182.32 |
| 207 | 497268.82 | 1358171.75 |
| 208 | 497240.57 | 1358162.22 |
| 209 | 497209.96 | 1358152.93 |
| 210 | 497203.67 | 1358149.97 |
| 211 | 497176.93 | 1358143.92 |
| 212 | 497125.15 | 1358130.63 |
| 213 | 497066.90 | 1358116.21 |
| 214 | 497008.70 | 1358101.79 |
| 215 | 496950.45 | 1358087.52 |
| 1 | 496909.85 | 1358078.09 |
| 11 | 496911.15 | 1358073.50 |
| 10 | 496908.66 | 1358062.65 |
| 9 | 496895.65 | 1358059.23 |
| 8 | 496868.28 | 1358052.04 |
| 7 | 496866.11 | 1358062.67 |
| 6 | 496865.00 | 1358063.45 |
| 216 | 496862.79 | 1358062.91 |
| 217 | 496862.70 | 1358060.25 |
| 218 | 496830.65 | 1358052.55 |
| 12 | 496809.86 | 1358046.77 |
| 15 | 496792.55 | 1358030.15 |
| 14 | 496770.29 | 1358028.16 |
| 219 | 496789.62 | 1358045.92 |
| 220 | 496780.08 | 1358038.89 |
| 221 | 496735.99 | 1358023.73 |
| 222 | 496738.12 | 1358019.11 |
| 223 | 496744.20 | 1358005.90 |
| 224 | 496740.59 | 1358003.56 |
| 225 | 496744.75 | 1357995.17 |
| 226 | 496757.39 | 1358002.25 |
| 227 | 496765.83 | 1358005.98 |
| 228 | 496784.73 | 1358012.76 |
| 229 | 496803.09 | 1358019.57 |
| 230 | 496867.62 | 1358035.42 |
| 231 | 496900.11 | 1358041.64 |
| 232 | 496921.30 | 1358044.28 |
| 233 | 496927.72 | 1358046.61 |
| 234 | 496925.97 | 1358052.12 |
| 235 | 496933.32 | 1358053.43 |
| 236 | 496972.46 | 1358062.98 |
| 237 | 496991.34 | 1358069.67 |
| 238 | 497039.95 | 1358081.10 |
| 239 | 497088.44 | 1358093.17 |
| 240 | 497146.85 | 1358107.11 |
| 241 | 497185.89 | 1358116.71 |
| 242 | 497205.40 | 1358122.00 |
| 243 | 497218.44 | 1358125.96 |
| 244 | 497220.91 | 1358124.77 |

МК 0120300006720000015-002 2.ДПТ-ПМТ-ОЧ/ПЗ

Лист

5

Изм. Кол. уч. Лист № док. Подпись Дата

| Номера точек контура | Координаты, м | |
|----------------------|---------------|------------|
| | X | Y |
| 245 | 497224.48 | 1358118.99 |
| 246 | 497226.03 | 1358114.72 |
| 247 | 497239.41 | 1358118.91 |
| 248 | 497238.42 | 1358123.29 |
| 249 | 497238.11 | 1358130.24 |
| 67 | 497239.38 | 1358132.53 |
| ЗУ1(2) | | |
| 16 | 498214.88 | 1359268.04 |
| 66 | 498229.44 | 1359255.88 |
| 65 | 498200.72 | 1359227.38 |
| 250 | 498214.78 | 1359233.22 |
| 251 | 498228.40 | 1359238.17 |
| 252 | 498242.37 | 1359242.67 |
| 253 | 498256.42 | 1359247.42 |
| 254 | 498280.02 | 1359254.84 |
| 255 | 498297.70 | 1359259.84 |
| 256 | 498297.34 | 1359267.97 |
| 257 | 498291.99 | 1359267.31 |
| 258 | 498288.90 | 1359277.54 |
| 259 | 498288.79 | 1359283.89 |
| 260 | 498272.38 | 1359284.00 |
| 261 | 498267.69 | 1359283.48 |
| 262 | 498263.05 | 1359282.56 |
| 263 | 498224.67 | 1359271.19 |
| 16 | 498214.88 | 1359268.04 |
| ЗУ2 | | |
| ЗУ2(1) | | |
| 12 | 496809.86 | 1358046.77 |
| 13 | 496801.13 | 1358056.49 |
| 14 | 496770.29 | 1358028.16 |
| 15 | 496792.55 | 1358030.15 |
| 12 | 496809.86 | 1358046.77 |
| ЗУ2(2) | | |
| 1 | 496909.85 | 1358078.09 |
| 2 | 496907.17 | 1358077.47 |
| 3 | 496908.44 | 1358071.80 |
| 4 | 496895.39 | 1358068.13 |
| 5 | 496891.92 | 1358070.03 |
| 6 | 496865.00 | 1358063.45 |
| 7 | 496866.11 | 1358062.67 |
| 8 | 496868.28 | 1358052.04 |
| 9 | 496895.65 | 1358059.23 |
| 10 | 496908.66 | 1358062.65 |
| 11 | 496911.15 | 1358073.50 |
| 1 | 496909.85 | 1358078.09 |
| ЗУ3 | | |
| 16 | 498214.88 | 1359268.04 |
| 17 | 498210.70 | 1359266.69 |
| 18 | 498201.12 | 1359263.32 |
| 19 | 498191.62 | 1359259.53 |

| Номера точек контура | Координаты, м | |
|----------------------|---------------|------------|
| | X | Y |
| 20 | 498182.36 | 1359255.37 |
| 21 | 498173.23 | 1359250.94 |
| 22 | 498164.23 | 1359246.25 |
| 23 | 498155.38 | 1359241.28 |
| 24 | 498146.68 | 1359236.05 |
| 25 | 498138.15 | 1359230.53 |
| 26 | 498129.80 | 1359224.75 |
| 27 | 498121.64 | 1359218.72 |
| 28 | 498113.66 | 1359212.45 |
| 29 | 498105.86 | 1359205.99 |
| 30 | 498098.19 | 1359199.31 |
| 31 | 498090.81 | 1359192.13 |
| 32 | 498083.92 | 1359184.64 |
| 33 | 498077.22 | 1359177.17 |
| 34 | 498070.54 | 1359169.51 |
| 35 | 498064.12 | 1359161.60 |
| 36 | 498058.01 | 1359153.48 |
| 37 | 498052.18 | 1359145.14 |
| 38 | 498046.64 | 1359136.62 |
| 39 | 498041.39 | 1359127.90 |
| 40 | 498036.45 | 1359119.02 |
| 41 | 498031.80 | 1359109.99 |
| 42 | 498027.44 | 1359100.81 |
| 43 | 498023.37 | 1359091.51 |
| 44 | 498019.59 | 1359082.09 |
| 45 | 498016.11 | 1359072.55 |
| 46 | 498012.94 | 1359062.90 |
| 47 | 498010.08 | 1359053.16 |
| 48 | 498007.53 | 1359043.32 |
| 49 | 498005.31 | 1359033.47 |
| 50 | 498049.89 | 1359077.71 |
| 51 | 498055.17 | 1359089.42 |
| 52 | 498061.76 | 1359102.25 |
| 53 | 498068.92 | 1359114.80 |
| 54 | 498076.60 | 1359127.01 |
| 55 | 498084.80 | 1359138.96 |
| 56 | 498093.49 | 1359150.30 |
| 57 | 498102.61 | 1359160.25 |
| 58 | 498105.98 | 1359160.93 |
| 59 | 498122.20 | 1359175.89 |
| 60 | 498136.61 | 1359188.32 |
| 61 | 498151.83 | 1359199.72 |
| 62 | 498163.71 | 1359207.64 |
| 63 | 498175.96 | 1359214.94 |
| 64 | 498188.56 | 1359221.65 |
| 65 | 498200.72 | 1359227.35 |
| 66 | 498229.44 | 1359255.88 |
| 16 | 498214.88 | 1359268.04 |

МК 0120300006720000015-002 2.ДПТ-ПМТ-ОЧ/ПЗ

Лист

6

Изм. Кол. уч. Лист № док. Подпись Дата

3 Сведения о границах территории, применительно к которой осуществляется подготовка проекта межевания

Каталоги координат границ территории, в отношении которой утверждён проект межевания территории составлен в системе координат, используемой для ведения Единого государственного реестра недвижимости (МСК-25). Приведённые координаты определяются в соответствии с требованиями к точности определения координат характерных точек границ, установленных в соответствии с градостроительным кодексом Российской Федерации для территориальных зон.

| Номера точек контура | Координаты, м | |
|----------------------|---------------|------------|
| | X | Y |
| 1 | 497239.38 | 1358132.53 |
| 2 | 497273.13 | 1358142.64 |
| 3 | 497291.67 | 1358151.10 |
| 4 | 497309.58 | 1358160.53 |
| 5 | 497319.05 | 1358164.04 |
| 6 | 497328.29 | 1358168.08 |
| 7 | 497333.33 | 1358170.48 |
| 8 | 497341.23 | 1358173.35 |
| 9 | 497356.30 | 1358179.06 |
| 10 | 497370.23 | 1358184.77 |
| 11 | 497384.93 | 1358189.83 |
| 12 | 497429.50 | 1358213.79 |
| 13 | 497464.82 | 1358233.48 |
| 14 | 497482.10 | 1358244.13 |
| 15 | 497499.14 | 1358254.94 |
| 16 | 497516.16 | 1358266.02 |
| 17 | 497532.51 | 1358277.61 |
| 18 | 497536.03 | 1358279.86 |
| 19 | 497538.31 | 1358279.48 |
| 20 | 497543.82 | 1358275.06 |
| 21 | 497549.95 | 1358267.80 |
| 22 | 497561.38 | 1358275.97 |
| 23 | 497556.69 | 1358284.19 |
| 24 | 497554.39 | 1358290.86 |
| 25 | 497554.53 | 1358292.77 |
| 26 | 497565.56 | 1358300.89 |
| 27 | 497581.74 | 1358313.14 |
| 28 | 497597.61 | 1358325.78 |
| 29 | 497612.82 | 1358339.01 |
| 30 | 497643.50 | 1358364.63 |
| 33 | 497666.39 | 1358384.03 |
| 34 | 497689.70 | 1358402.87 |
| 35 | 497712.58 | 1358422.34 |
| 36 | 497743.42 | 1358447.71 |
| 37 | 497760.88 | 1358461.44 |
| 38 | 497764.07 | 1358460.78 |
| 39 | 497767.24 | 1358457.80 |
| 40 | 497779.62 | 1358468.00 |
| 41 | 497777.15 | 1358471.73 |

| Номера точек контура | Координаты, м | |
|----------------------|---------------|------------|
| | X | Y |
| 42 | 497776.76 | 1358473.96 |
| 43 | 497777.99 | 1358475.70 |
| 44 | 497789.81 | 1358485.89 |
| 45 | 497805.27 | 1358498.49 |
| 46 | 497820.82 | 1358511.02 |
| 47 | 497836.38 | 1358523.63 |
| 48 | 497851.88 | 1358536.34 |
| 49 | 497867.24 | 1358549.06 |
| 50 | 497867.33 | 1358549.13 |
| 51 | 497882.93 | 1358561.62 |
| 52 | 497890.66 | 1358568.16 |
| 53 | 497905.98 | 1358581.46 |
| 54 | 497913.69 | 1358588.24 |
| 55 | 497924.66 | 1358599.16 |
| 56 | 497931.76 | 1358606.67 |
| 57 | 497938.72 | 1358614.41 |
| 58 | 497945.41 | 1358622.26 |
| 59 | 497951.90 | 1358630.37 |
| 60 | 497958.18 | 1358638.55 |
| 61 | 497964.30 | 1358647.06 |
| 62 | 497969.89 | 1358655.95 |
| 63 | 497975.08 | 1358664.86 |
| 64 | 497979.83 | 1358673.08 |
| 65 | 497983.47 | 1358675.62 |
| 66 | 497988.05 | 1358675.42 |
| 67 | 497999.95 | 1358672.63 |
| 68 | 498003.87 | 1358671.19 |
| 69 | 498007.64 | 1358669.44 |
| 70 | 498013.54 | 1358664.64 |
| 71 | 498024.59 | 1358676.38 |
| 72 | 498019.55 | 1358681.07 |
| 73 | 498015.14 | 1358684.75 |
| 74 | 498010.56 | 1358688.30 |
| 75 | 498006.56 | 1358691.08 |
| 76 | 497997.43 | 1358697.50 |
| 77 | 497994.79 | 1358700.56 |
| 78 | 497994.55 | 1358704.91 |
| 79 | 497998.98 | 1358716.79 |
| 80 | 498002.38 | 1358726.63 |

| | | | | | |
|------|---------|------|--------|---------|------|
| Изм. | Кол.уч. | Лист | № док. | Подпись | Дата |
|------|---------|------|--------|---------|------|

МК 0120300006720000015-002 2.ДПТ-ПМТ-ОЧ/ПЗ

Лист

7

| Номера точек контура | Координаты, м | |
|----------------------|---------------|------------|
| | X | Y |
| 81 | 498005.48 | 1358736.61 |
| 82 | 498008.13 | 1358746.70 |
| 83 | 498010.43 | 1358756.91 |
| 84 | 498012.33 | 1358767.12 |
| 85 | 498013.94 | 1358777.36 |
| 86 | 498015.12 | 1358787.64 |
| 87 | 498015.92 | 1358797.88 |
| 88 | 498019.17 | 1358868.22 |
| 89 | 498022.49 | 1358918.07 |
| 90 | 498025.65 | 1358962.85 |
| 91 | 498026.83 | 1358977.63 |
| 92 | 498028.27 | 1358992.28 |
| 93 | 498030.10 | 1359006.79 |
| 94 | 498032.47 | 1359021.12 |
| 95 | 498035.61 | 1359035.21 |
| 96 | 498039.51 | 1359049.10 |
| 97 | 498044.08 | 1359062.81 |
| 98 | 498049.89 | 1359077.71 |
| 99 | 498055.17 | 1359089.42 |
| 100 | 498061.76 | 1359102.25 |
| 101 | 498068.92 | 1359114.80 |
| 102 | 498076.60 | 1359127.01 |
| 103 | 498084.80 | 1359138.96 |
| 104 | 498093.49 | 1359150.30 |
| 105 | 498102.61 | 1359160.25 |
| 106 | 498105.98 | 1359160.93 |
| 107 | 498122.20 | 1359175.89 |
| 108 | 498136.61 | 1359188.32 |
| 109 | 498151.83 | 1359199.72 |
| 110 | 498163.71 | 1359207.64 |
| 111 | 498175.96 | 1359214.94 |
| 112 | 498188.56 | 1359221.65 |
| 113 | 498200.72 | 1359227.38 |
| 114 | 498214.78 | 1359233.22 |
| 115 | 498228.40 | 1359238.17 |
| 116 | 498242.37 | 1359242.67 |
| 117 | 498256.42 | 1359247.42 |
| 118 | 498280.02 | 1359254.84 |
| 119 | 498297.70 | 1359259.84 |
| 120 | 498297.34 | 1359267.97 |
| 121 | 498291.99 | 1359267.31 |
| 122 | 498288.90 | 1359277.54 |
| 123 | 498288.79 | 1359283.89 |
| 124 | 498272.38 | 1359284.00 |
| 125 | 498267.69 | 1359283.48 |
| 126 | 498263.05 | 1359282.56 |
| 127 | 498224.67 | 1359271.19 |
| 128 | 498214.88 | 1359268.04 |
| 129 | 498210.70 | 1359266.69 |
| 130 | 498201.12 | 1359263.32 |
| 131 | 498191.62 | 1359259.53 |
| 132 | 498182.36 | 1359255.37 |

| Номера точек контура | Координаты, м | |
|----------------------|---------------|------------|
| | X | Y |
| 133 | 498173.23 | 1359250.94 |
| 134 | 498164.23 | 1359246.25 |
| 135 | 498155.38 | 1359241.28 |
| 136 | 498146.68 | 1359236.05 |
| 137 | 498138.15 | 1359230.53 |
| 138 | 498129.80 | 1359224.75 |
| 139 | 498121.64 | 1359218.72 |
| 140 | 498113.66 | 1359212.45 |
| 141 | 498105.86 | 1359205.99 |
| 142 | 498098.19 | 1359199.31 |
| 143 | 498090.81 | 1359192.13 |
| 144 | 498083.92 | 1359184.64 |
| 145 | 498077.22 | 1359177.17 |
| 146 | 498070.54 | 1359169.51 |
| 147 | 498064.12 | 1359161.60 |
| 148 | 498058.01 | 1359153.48 |
| 149 | 498052.18 | 1359145.14 |
| 150 | 498046.64 | 1359136.62 |
| 151 | 498041.39 | 1359127.90 |
| 152 | 498036.45 | 1359119.02 |
| 153 | 498031.80 | 1359109.99 |
| 154 | 498027.44 | 1359100.81 |
| 155 | 498023.37 | 1359091.51 |
| 156 | 498019.59 | 1359082.09 |
| 157 | 498016.11 | 1359072.55 |
| 158 | 498012.94 | 1359062.90 |
| 159 | 498010.08 | 1359053.16 |
| 160 | 498007.53 | 1359043.32 |
| 161 | 498005.31 | 1359033.47 |
| 162 | 498003.38 | 1359023.45 |
| 163 | 498001.76 | 1359013.43 |
| 164 | 497999.93 | 1358998.30 |
| 165 | 497997.06 | 1358985.27 |
| 166 | 497990.71 | 1358885.48 |
| 167 | 497986.69 | 1358803.25 |
| 168 | 497985.35 | 1358788.94 |
| 169 | 497983.29 | 1358774.33 |
| 170 | 497980.56 | 1358759.85 |
| 171 | 497977.12 | 1358745.52 |
| 172 | 497972.96 | 1358731.38 |
| 173 | 497968.09 | 1358717.47 |
| 174 | 497962.52 | 1358703.80 |
| 175 | 497956.42 | 1358690.35 |
| 176 | 497949.49 | 1358677.40 |
| 177 | 497941.84 | 1358664.75 |
| 178 | 497933.68 | 1358652.46 |
| 179 | 497924.95 | 1358640.56 |
| 180 | 497915.52 | 1358629.29 |
| 181 | 497905.45 | 1358618.45 |
| 182 | 497895.00 | 1358608.05 |
| 183 | 497884.23 | 1358598.28 |
| 184 | 497865.04 | 1358582.09 |

МК 0120300006720000015-002 2.ДПТ-ПМТ-ОЧ/ПЗ

Лист

8

Изм. Кол. уч. Лист № док. Подпись Дата

| Номера точек контура | Координаты, м | |
|----------------------|---------------|------------|
| | X | Y |
| 185 | 497834.00 | 1358556.81 |
| 186 | 497808.90 | 1358535.88 |
| 187 | 497787.94 | 1358518.36 |
| 188 | 497741.83 | 1358479.98 |
| 189 | 497695.55 | 1358441.85 |
| 190 | 497633.52 | 1358391.36 |
| 191 | 497587.08 | 1358353.37 |
| 192 | 497569.45 | 1358339.15 |
| 193 | 497556.06 | 1358328.26 |
| 194 | 497540.21 | 1358316.29 |
| 195 | 497523.99 | 1358304.73 |
| 196 | 497507.71 | 1358293.26 |
| 197 | 497482.80 | 1358276.78 |
| 198 | 497457.45 | 1358261.04 |
| 199 | 497431.63 | 1358246.04 |
| 200 | 497405.47 | 1358231.63 |
| 201 | 497378.83 | 1358218.18 |
| 202 | 497351.83 | 1358205.38 |
| 203 | 497324.47 | 1358193.51 |
| 204 | 497296.75 | 1358182.32 |
| 205 | 497268.82 | 1358171.75 |
| 206 | 497240.57 | 1358162.22 |
| 207 | 497209.96 | 1358152.93 |
| 208 | 497203.67 | 1358149.97 |
| 209 | 497176.93 | 1358143.92 |
| 210 | 497125.15 | 1358130.63 |
| 211 | 497066.90 | 1358116.21 |
| 212 | 497008.70 | 1358101.79 |
| 213 | 496950.45 | 1358087.52 |
| 214 | 496909.85 | 1358078.09 |
| 215 | 496907.17 | 1358077.47 |
| 216 | 496908.44 | 1358071.80 |
| 217 | 496895.39 | 1358068.13 |
| 218 | 496891.92 | 1358070.03 |
| 219 | 496865.00 | 1358063.45 |
| 220 | 496862.79 | 1358062.91 |
| 221 | 496862.70 | 1358060.25 |

| Номера точек контура | Координаты, м | |
|----------------------|---------------|------------|
| | X | Y |
| 222 | 496830.65 | 1358052.55 |
| 223 | 496809.85 | 1358046.77 |
| 224 | 496801.13 | 1358056.49 |
| 225 | 496789.62 | 1358045.92 |
| 226 | 496780.08 | 1358038.89 |
| 227 | 496735.99 | 1358023.73 |
| 228 | 496738.12 | 1358019.11 |
| 229 | 496744.20 | 1358005.90 |
| 230 | 496740.59 | 1358003.56 |
| 231 | 496744.75 | 1357995.17 |
| 232 | 496757.39 | 1358002.25 |
| 233 | 496765.83 | 1358005.98 |
| 234 | 496784.73 | 1358012.76 |
| 235 | 496803.09 | 1358019.57 |
| 236 | 496867.62 | 1358035.42 |
| 237 | 496900.11 | 1358041.64 |
| 238 | 496921.30 | 1358044.28 |
| 239 | 496927.72 | 1358046.61 |
| 240 | 496925.97 | 1358052.12 |
| 241 | 496933.32 | 1358053.43 |
| 242 | 496972.46 | 1358062.98 |
| 243 | 496991.34 | 1358069.67 |
| 244 | 497039.95 | 1358081.10 |
| 245 | 497088.44 | 1358093.17 |
| 246 | 497146.85 | 1358107.11 |
| 247 | 497185.89 | 1358116.71 |
| 248 | 497205.40 | 1358122.00 |
| 249 | 497218.44 | 1358125.96 |
| 250 | 497220.91 | 1358124.77 |
| 251 | 497224.48 | 1358118.99 |
| 252 | 497226.03 | 1358114.72 |
| 253 | 497239.41 | 1358118.91 |
| 254 | 497238.42 | 1358123.29 |
| 255 | 497238.11 | 1358130.24 |
| 1 | 497239.38 | 1358132.53 |

МК 0120300006720000015-002 2.ДПТ-ПМТ-ОЧ/ПЗ

Лист

9

Изм. Кол. уч. Лист № док. Подпись Дата